

ABRIGO PARA PONTO DE ÔNIBUS

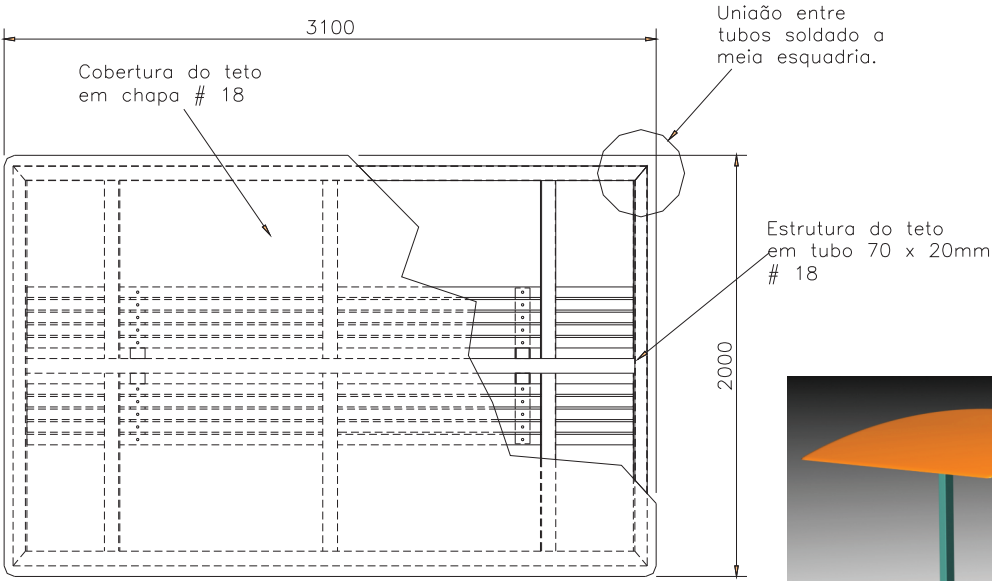

OBS: VER ACABAMENTOS NA ESPECIFICAÇÃO.

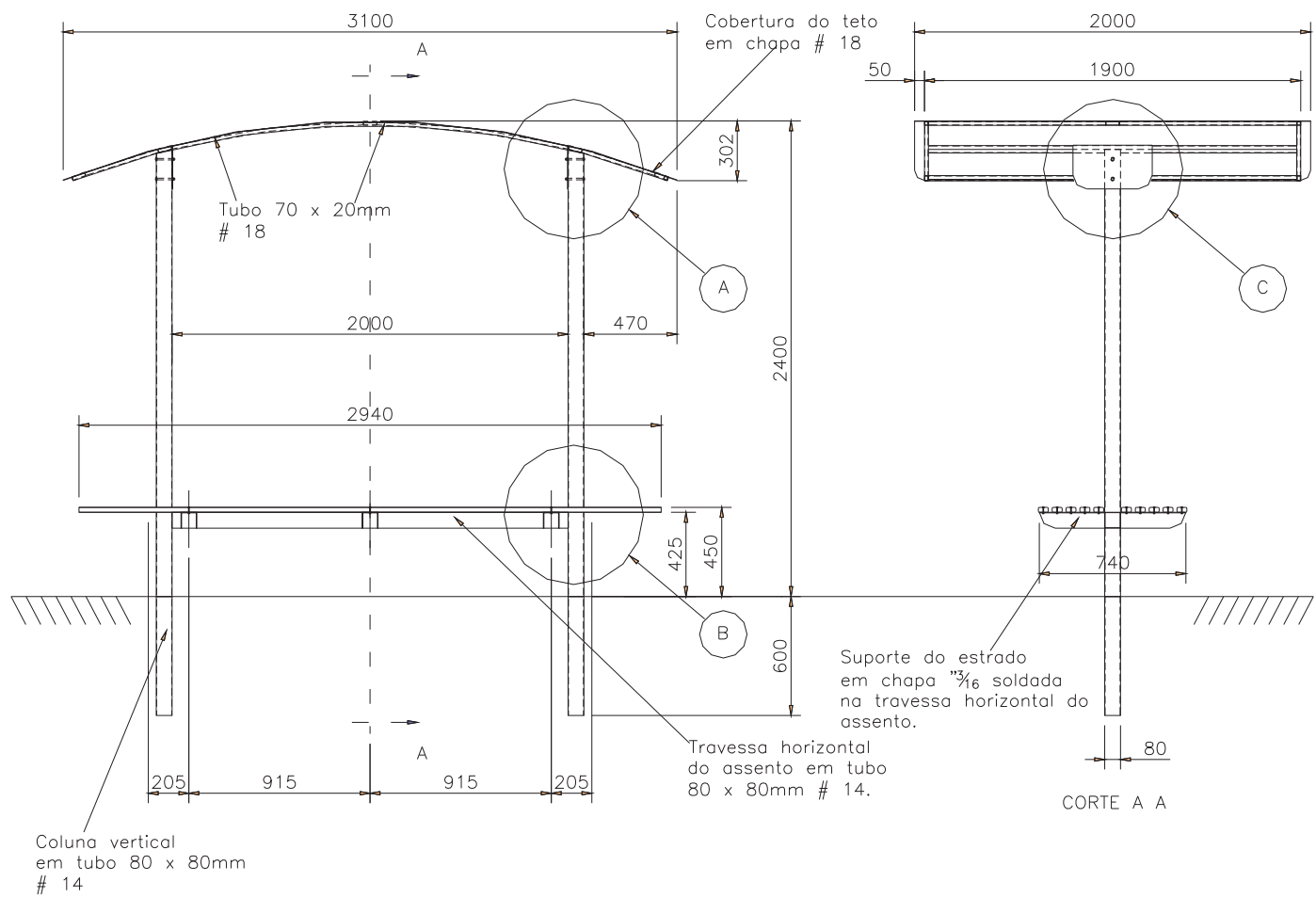
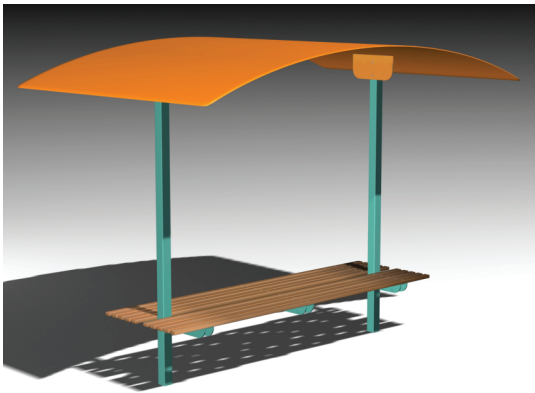

Parafuso auto brocante com anel de borracha p/fixar chapa espessura # 26 na estrutura do teto.

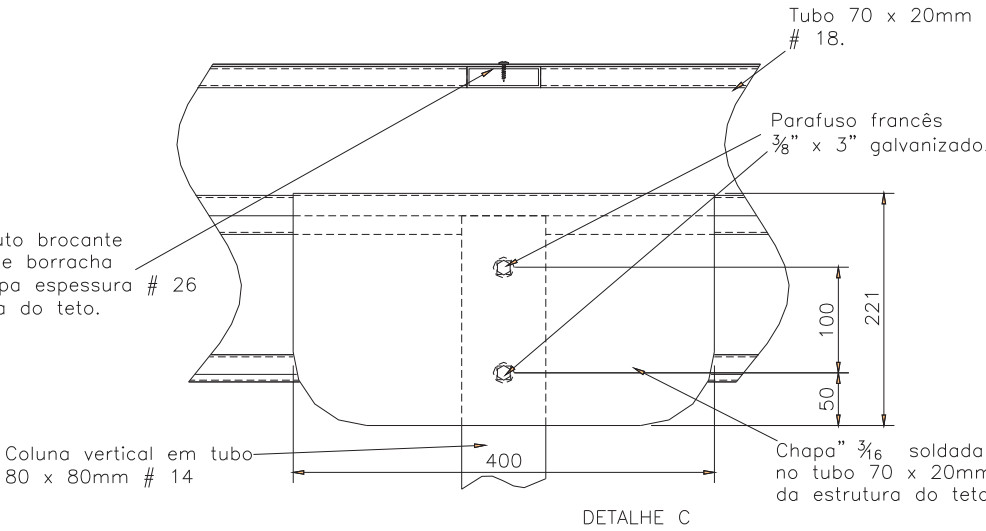
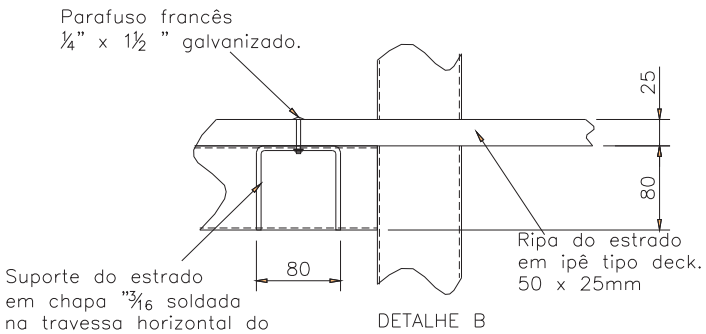
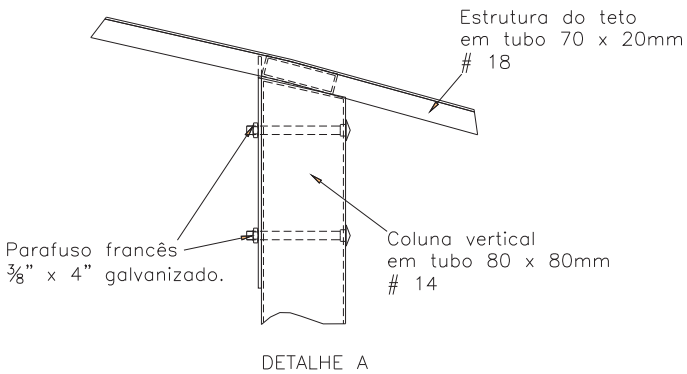

 Ministério da Saúde		 FIOCRUZ Fundação Oswaldo Cruz		 COGIC Infraestrutura em saúde		NOME DO PRÉDIO / ÁREA PAVILHÃO ERNANI BRAGA ENSP	
OBJETIVO SINALIZAÇÃO		CAMPUS MANGUINHOS		SETOR CAMPUS			
NÚMERO DO PRÉDIO 054		Nº DA META 2018.008		O.E. / O.R. 2018.11.06.01		Nº DA PRANCHA X054A16A.CDR	
TIPODE PROJETO / SUBTIPO DE PROJETO DESENHO INDUSTRIAL				FASE PROJETO EXECUTIVO			
TÍTULO DA PRANCHA APO - ABRIGO PARA PONTO DE ÔNIBUS DETALHES TÉCNICOS E LAYOUT						DATA 21/11/2018	
COORDENADOR DA META CRISTINA RIBEIRO		RESPONSÁVEL TÉCNICO RENATO COUTO ALVES		CREA/CAU 097789727-37		ESCALA INDICADA	
EQUIPE RENATO COUTO ALVES / JOVISMAR PEIXOTO						ART/RRT	

DIPD-001