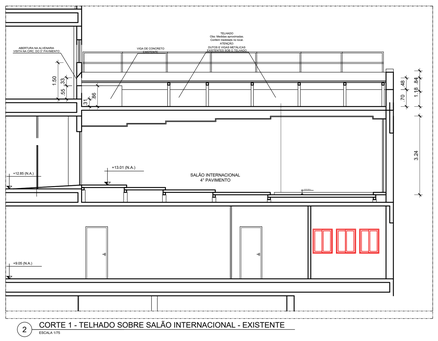

2 CORTE 1 - TELHADO SOBRE SALÃO INTERNACIONAL - EXISTENTE
ESCALA 1/75

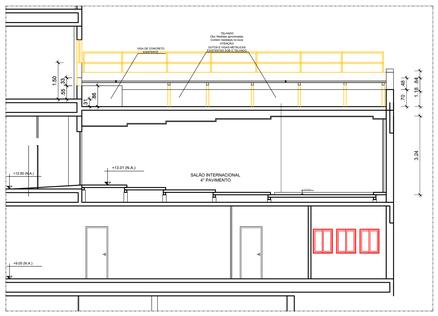

5 CORTE 1 - TELHADO SOBRE SALÃO INTERNACIONAL - A DEMOLIR
ESCALA 1/75

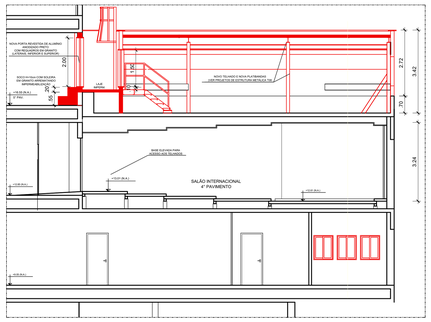

6 CORTE 1 - TELHADO SOBRE SALÃO INTERNACIONAL - A CONSTRUIR
ESCALA 1/75

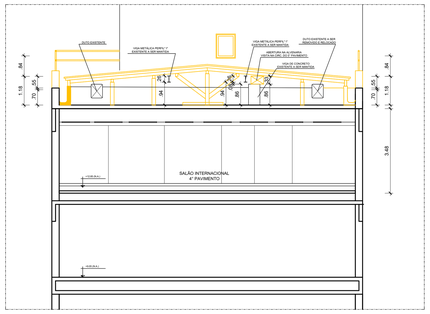

7 CORTE 8 - TELHADO SOBRE SALÃO INTERNACIONAL - A DEMOLIR
ESCALA 1/75

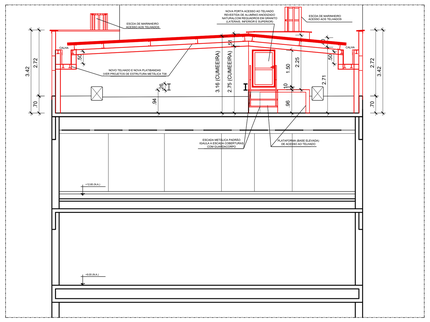

8 CORTE 8 - TELHADO SOBRE SALÃO INTERNACIONAL - A CONSTRUIR
ESCALA 1/75

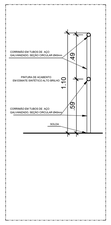

DETALHE
ESC. 1:20

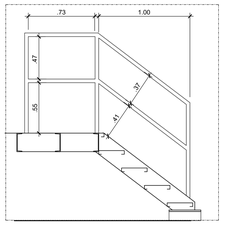

CORTE ESQUEMÁTICO A-A
ESC. 1:20

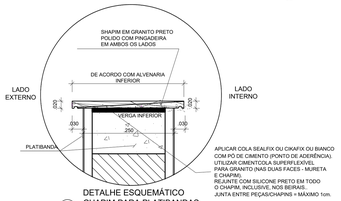

4 DETALHE ESQUEMÁTICO
CHAPIM PARA PLATIBANDAS
ESCALA 1/5

CONVENÇÕES

	EXISTENTE
	A DEMOLIR
	A CONSTRUIR

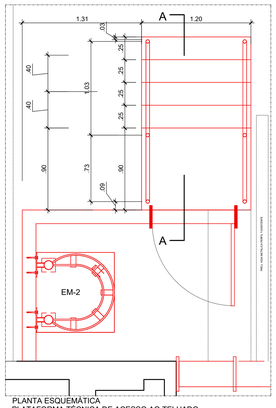

PLANTA ESQUEMÁTICA
PLATAFORMA TÉCNICA DE ACESSO AO TELHADO
ESC. 1:20

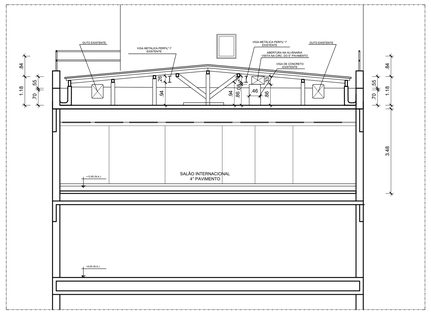

3 CORTE 8 - TELHADO SOBRE SALÃO INTERNACIONAL - EXISTENTE
ESCALA 1/75

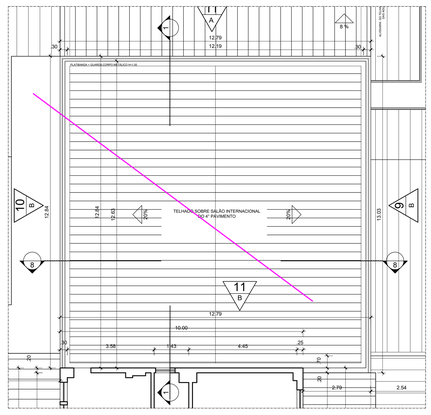

1 PLANTA BAIXA - COBERTURA SALÃO INTERNACIONAL - EXISTENTE
ESCALA 1/75

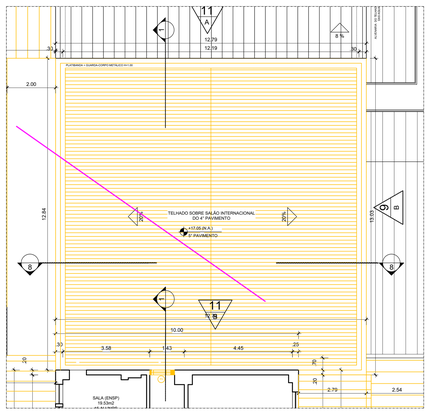

2 PLANTA BAIXA - COBERTURA SALÃO INTERNACIONAL - A DEMOLIR
ESCALA 1/75

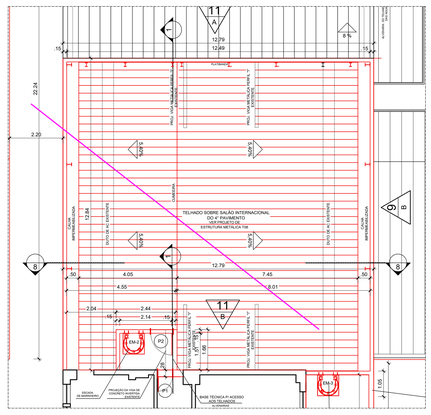

3 PLANTA BAIXA - COBERTURA SALÃO INTERNACIONAL - A CONSTRUIR
ESCALA 1/75

A	EMISSÃO INICIAL	C. RIBEIRO	C. RIBEIRO	20/12/2018
EMS.	DESCRIÇÃO	REVISADO POR	RESP. TÉCNICO	DATA

Ministério da Saúde
FIOCRUZ
Fundação Oswaldo Cruz

NOME DO PREDIO / AREA
PAVILHÃO ERNANI BRAGA
ENSP

OBJETIVO: REDIMENS.INST. | CAMPUS: MANGUINHOS | SETOR: EDIFICAÇÃO
Nº PREDIO: 054 | Nº DA META: 2018.008 | O.E. / O.R: 2018.10.01.01 | Nº PRANCHA: A054A342A.DWG
TIPO DE PROJETO / SUBTIPO DE PROJETO: ARQUITETURA | FASE: EXECUTIVO
TÍTULO DA PRANCHA: COBERTURA SALÃO INTERNACIONAL EXISTENTE, A DEMOLIR E ACONSTRUIR | DATA: 19/06/2019 | ESCALA: INDICADA
COORDENADOR DA META: CRISTINA RIBEIRO | RESPONSÁVEL TÉCNICO: CRISTINA RIBEIRO | CREA/CAU: A18085 6 CAU/BR | ART/RRT: 0000007490638
EQUIPE: COSME CHINIARA

Arq-20/41

ARQUIVO: 0_TRAN_PLAT-PREDIO - 054A342A.DWG | PLOTADO EM: 19/06/2019 | 13:08:23 | COMENTÁRIOS: —
ÚLTIMA ALTERAÇÃO: 19.06.2019 07:54 | F