

### 02 | DETALHE APLICAÇÃO DA BIOMANTA

ESCALA 1:25

### 03 | SEÇÃO TIPO DA BIO VALETA

ESCALA 1:50

#### LEGENDA PLANTA:

- LIGAÇÃO EM TUBO PEAD Ø450mm (INTERNA)
- GALERIA EM TUBO PEAD Ø600mm (INTERNA)
- GALERIA EM TUBO PEAD Ø750mm (INTERNA)
- GALERIA EM TUBO PEAD Ø900mm (INTERNA)
- CANALETA DE CONDUÇÃO 30x30cm (INTERNA)
- GALERIA EM TUBO PEAD Ø1200mm (LANÇAMENTO)
- SENTIDO DO FLUXO DAS GALERIAS

COTAS DE NÍVEL ACABADO (URBANISMO/PAVIMENTAÇÃO)

COTA ACABADA

Prof. PV-00 PROFUNDIDADE E Nº DO POÇO DE VISITA

Cota GI COTA DA GERATRIZ INFERIOR DO TUBO

SENTIDO DO ESCOAMENTO SUPERFICIAL

POÇO DE VISITA (PV)

BOCA DE LOBO (BL)

EXTRAVASSOR

BIOVALETA

TRECHO DE DRENAGEM DENTRO DA ÁREA DA FASE B1 PETENCENTE A FASE A

FASE A (INFRAESTRUTURA)

FASE B1 (INFRAESTRUTURA)

FASE B2 (INFRAESTRUTURA)

FASE C (INFRAESTRUTURA)

ÁREA DE PRESERVAÇÃO

R01	REVISÃO GERAL	NEILO	ALLISSON CORDEIRO	11/11/2020
R00	EMIÇÃO INICIAL	NEILO	ALLISSON CORDEIRO	10/09/2020
REV	DESCRIÇÃO	REVISADO POR	RESP. TÉCNICO	DATA

#### DOCUMENTOS DE REFERÊNCIA:

3000393-03-OSS-G00-DRE-AC-0001-R00 - MEMORIAL DO PROJETO EXECUTIVO DE DRENAGEM SUPERFICIAL

3000393-03-OSS-G00-DRE-DE-0002-R00 - PLANTA GERAL

3000393-03-OSS-G00-DRE-DE-0003-R00 - PLANTA E PERFIL DAS GALERIAS - FASE A

3000393-03-OSS-G00-DRE-DE-0004-R00 - PLANTA E PERFIL DAS GALERIAS - FASE A

3000393-03-OSS-G00-DRE-DE-0005-R00 - GALERIA DE LANÇAMENTO - PLANTA BAIXA - FASE A

3000393-03-OSS-G00-DRE-DE-0006-R00 - CAIXA SEPARADORA DE ÁGUA/ÓLEO - FASE A

3000393-03-OSS-G00-DRE-DE-0007-R00 - CX SEPARADORA DE ÁGUA/ÓLEO - ARMADURA - FASE A

3000393-03-OSS-G00-DRE-DE-0008-R00 - CAIXA DE ÓLEO - ARMADURA - FASE A

3000393-03-OSS-G00-DRE-DE-0009-R00 - DETALHES - BUEIROS 01 E 02 - FASE A

3000393-03-OSS-G00-DRE-DE-0010-R00 - PV'S E BOCAS DE LOBO - FASE A

3000393-03-OSS-G00-DRE-DE-0011-R00 - CAIXA EXTRAVASSOR, CANALETA E BIO VALETA

3000393-03-OSS-G00-DRE-DE-0012-R00 - PLANTA E PERFIL DAS GALERIAS - FASE B1

3000393-03-OSS-G00-DRE-DE-0013-R00 - PV'S E BOCAS DE LOBO - FASE B1

3000393-03-OSS-G00-DRE-DE-0014-R00 - CAIXA EXTRAVASSOR, CANALETA E BIO VALETA FASE B1

3000393-03-OSS-G00-DRE-DE-0015-R00 - PLANTA E PERFIL DAS GALERIAS - FASE C

3000393-03-OSS-G00-DRE-DE-0016-R00 - PV'S E BOCAS DE LOBO - FASE C

3000393-03-OSS-G00-DRE-DE-0017-R00 - CAIXA EXTRAVASSOR E BIO VALETA FASE C

Nº DO CONTRATO	031/2019-COGIC
PROCESSO	25389.000189/2017-19
COORDENADOR DA META	MARLY ZIED
FISCAL DE CONTRATO	TAMIRES PAZ
NOME DO ARQUIVO GED	3000393-03-OSS-G00-DRE-DE-0001-R01.DWG
NOME DO PRÉDIO / ÁREA	CAMPUS FIOCRUZ RONDÔNIA
Nº PRÉDIO	600
CAMPUS	RONDÔNIA
SETOR	CAMPUS
OBJETIVO	CONSTRUÇÃO
Nº DA META	2017.027
O.E. / O.R.	2020.02.17.01
TIPO DE PROJETO / SUBTIPO DE PROJETO	FASE EXECUTIVO
TÍTULO DA PRANCHA	PLANTA GERAL - FASES
COORDENADOR	ALEXANDRE LANDIM
RESPONSÁVEL TÉCNICO	ALLISSON CORDEIRO
CO-RESPONSÁVEL TÉCNICO	NEILO VALE
EQUIPE	ARCHITECTUS
DATA	NOVEMBRO 2020
ESCALA	INDICADA

DRE-0001



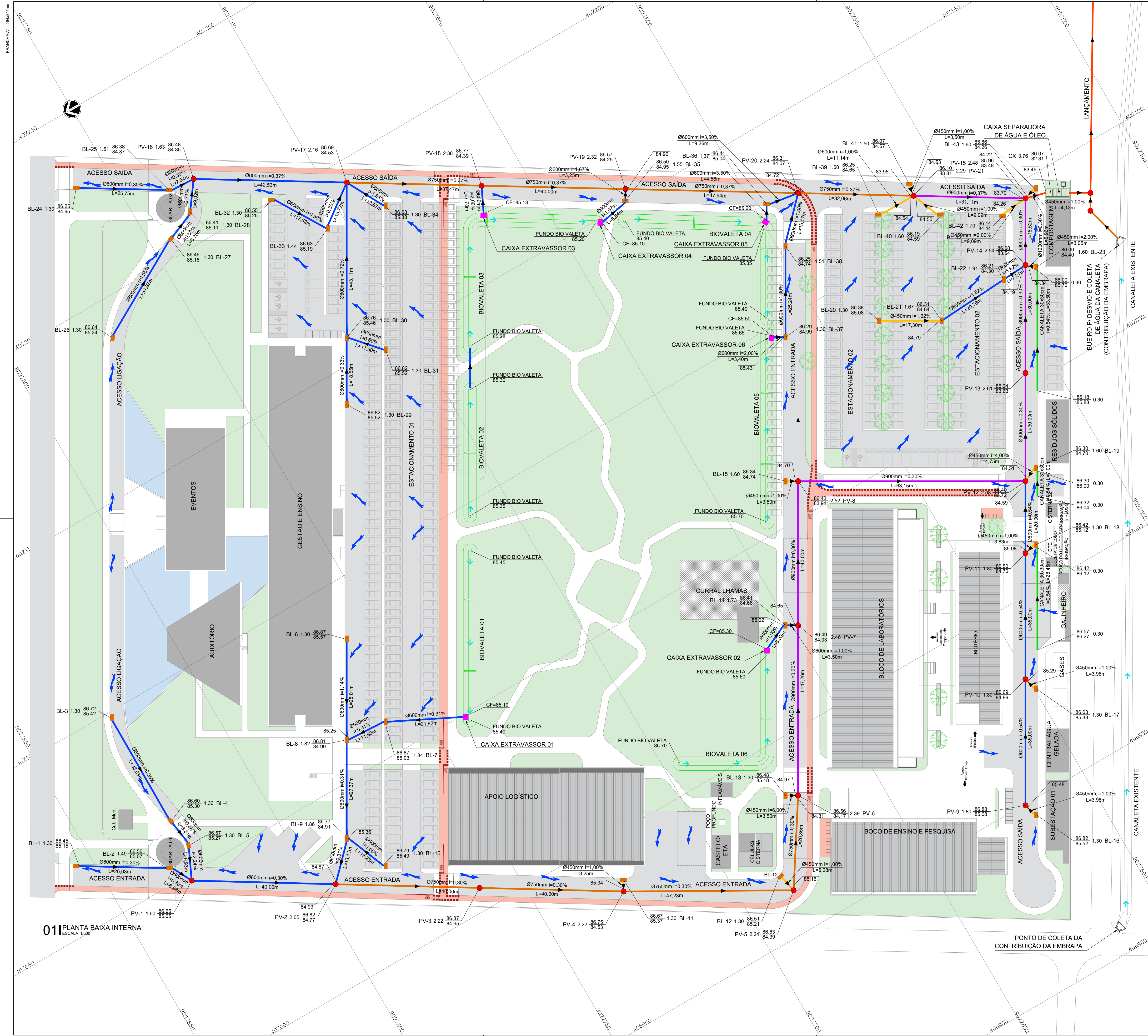

011 PLANTA BAIXA INTERNA  
ESCALA 1:500

02 DETALHE APLICAÇÃO DA BIOMANTA  
ESCALA 1:25

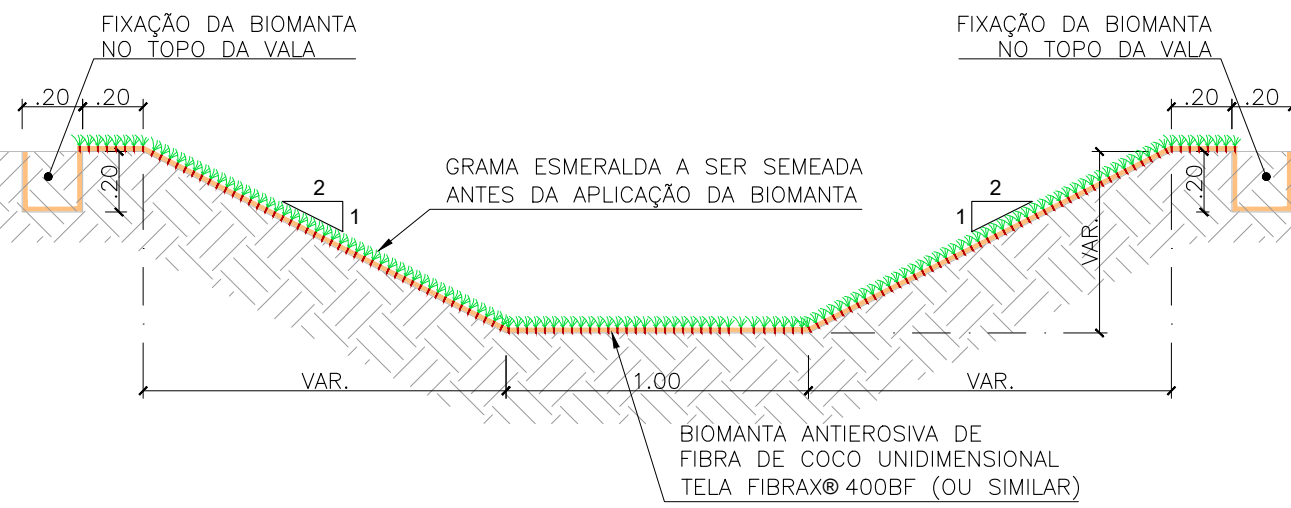

03 SEÇÃO TIPO DA BIO VALETA  
ESCALA 1:60

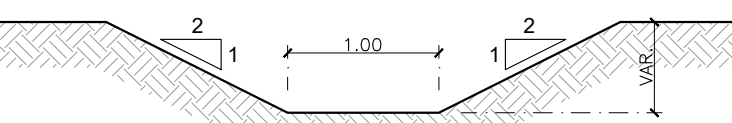

LEGENDA PLANTA:

- LIGAÇÃO EM TUBO PEAD Ø450mm (INTERNA)
  - GALERIA EM TUBO PEAD Ø600mm (INTERNA)
  - GALERIA EM TUBO PEAD Ø750mm (INTERNA)
  - GALERIA EM TUBO PEAD Ø900mm (INTERNA)
  - CANALETA DE CONDUÇÃO (INTERNA)
  - GALERIA EM TUBO PEAD Ø1200mm (LANÇAMENTO)
- SENTIDO DO FLUXO DAS GALERIAS

COTAS DE NÍVEL ACABADO (URBANISMO/PAVIMENTAÇÃO)

COTA ACABADA

PROFUNDIDADE E Nº DO POÇO DE VISITA

COTA DA GERATRIZ INFERIOR DO TUBO

SENTIDO DO ESCOAMENTO SUPERFICIAL

POÇO DE VISITA (PV)

BOCA DE LOBO (BL)

EXTRAVASSOR

BIOVALETA

ÁREA DE PRESERVAÇÃO

R01	REVISÃO GERAL	NEILO	ALLISSON CORDEIRO	11/11/2020
R00	EMIÇÃO INICIAL	NEILO	ALLISSON CORDEIRO	10/09/2020
REV	DESCRIÇÃO	REVISADO POR	RESP. TÉCNICO	DATA

DOCUMENTOS DE REFERÊNCIA:				
3000393-03-OSS-G00-DRE-AC-0001-R00 - MEMORIAL DO PROJETO EXECUTIVO DE DRENAGEM SUPERFICIAL				
3000393-03-OSS-G00-DRE-DE-0001-R00 - PLANTA GERAL - FASES				
3000393-03-OSS-G00-DRE-DE-0003-R00 - PLANTA E PERFIL DAS GALERIAS - FASE A				
3000393-03-OSS-G00-DRE-DE-0004-R00 - PLANTA E PERFIL DAS GALERIAS - FASE A				
3000393-03-OSS-G00-DRE-DE-0005-R00 - GALERIA DE LANÇAMENTO - PLANTA BAIXA - FASE A				
3000393-03-OSS-G00-DRE-DE-0006-R00 - CAIXA SEPARADORA DE ÁGUA/ÓLEO - FASE A				
3000393-03-OSS-G00-DRE-DE-0007-R00 - CX SEPARADORA DE ÁGUA/ÓLEO - ARMADURA - FASE A				
3000393-03-OSS-G00-DRE-DE-0008-R00 - CAIXA DE ÓLEO - ARMADURA - FASE A				
3000393-03-OSS-G00-DRE-DE-0009-R00 - DETALHES - BUEIROS 01 E 02 - FASE A				
3000393-03-OSS-G00-DRE-DE-0010-R00 - PV'S E BOCAS DE LOBO - FASE A				
3000393-03-OSS-G00-DRE-DE-0011-R00 - CAIXA EXTRAVASSOR, CANALETA E BIO VALETA				
3000393-03-OSS-G00-DRE-DE-0012-R00 - PLANTA E PERFIL DAS GALERIAS - FASE B1				
3000393-03-OSS-G00-DRE-DE-0013-R00 - PV'S E BOCAS DE LOBO - FASE B1				
3000393-03-OSS-G00-DRE-DE-0014-R00 - CAIXA EXTRAVASSOR, CANALETA E BIO VALETA FASE B1				
3000393-03-OSS-G00-DRE-DE-0015-R00 - PLANTA E PERFIL DAS GALERIAS - FASE C				
3000393-03-OSS-G00-DRE-DE-0016-R00 - PV'S E BOCAS DE LOBO - FASE C				
3000393-03-OSS-G00-DRE-DE-0017-R00 - CAIXA EXTRAVASSOR E BIO VALETA FASE C				

Nº DO CONTRATO 031/2019-COGIC		PROCESSO 25389.000189/2017-19		
COORDENADOR DA META MARLY ZIED		FISCAL DE CONTRATO TAMIRES PAZ		
NOME DO ARQUIVO GED 3000393-03-OSS-G00-DRE-DE-0002-R01.DWG		NOME DO PRÉDIO / ÁREA CAMPUS FIOCRUZ RONDÔNIA		
Nº PRÉDIO 600		CAMPUS RONDÔNIA		SETOR CAMPUS
OBJETIVO CONSTRUÇÃO		Nº DA META 2017.027		DATA NOVEMBRO 2020
TIPO DE PROJETO / SUBTIPO DE PROJETO DRENAGEM		O.E. / O.R. 2020.02.17.01		ESCALA INDICADA
TÍTULO DA PRANCHA PLANTA GERAL		FASE EXECUTIVO		CO-RESPONSÁVEL TÉCNICO NEILO VALE
COORDENADOR ALEXANDRE LANDIM		RESPONSÁVEL TÉCNICO ALLISSON CORDEIRO		EQUIPE ARCHITECTUS

DRE-0002



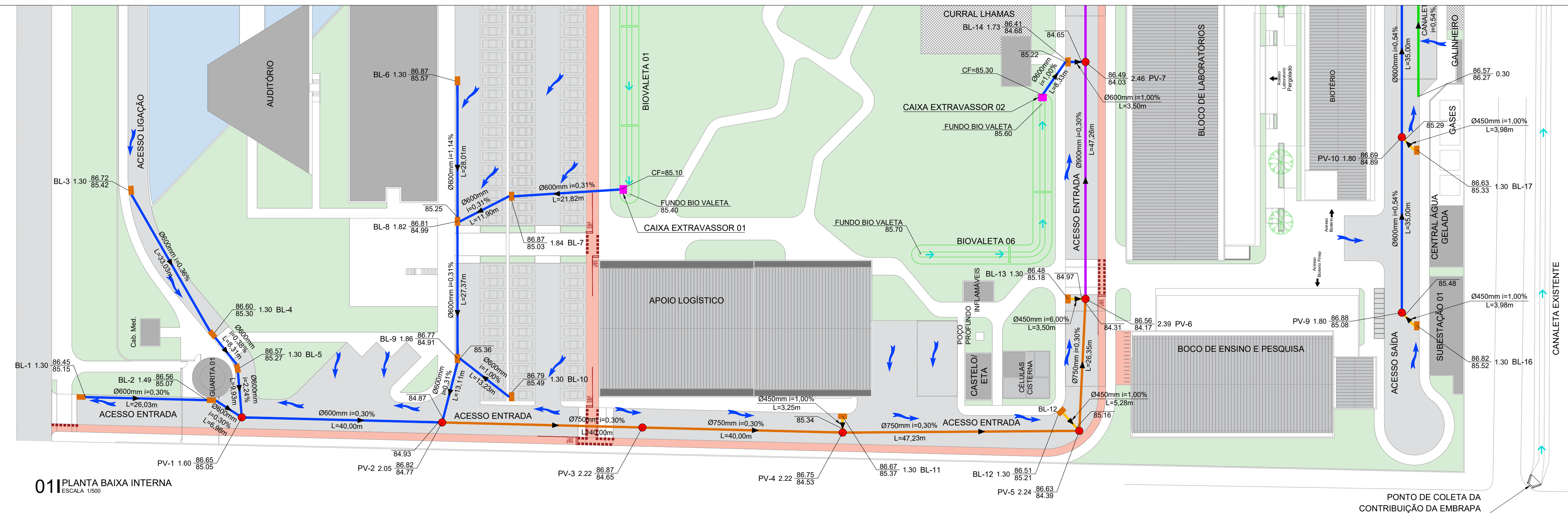
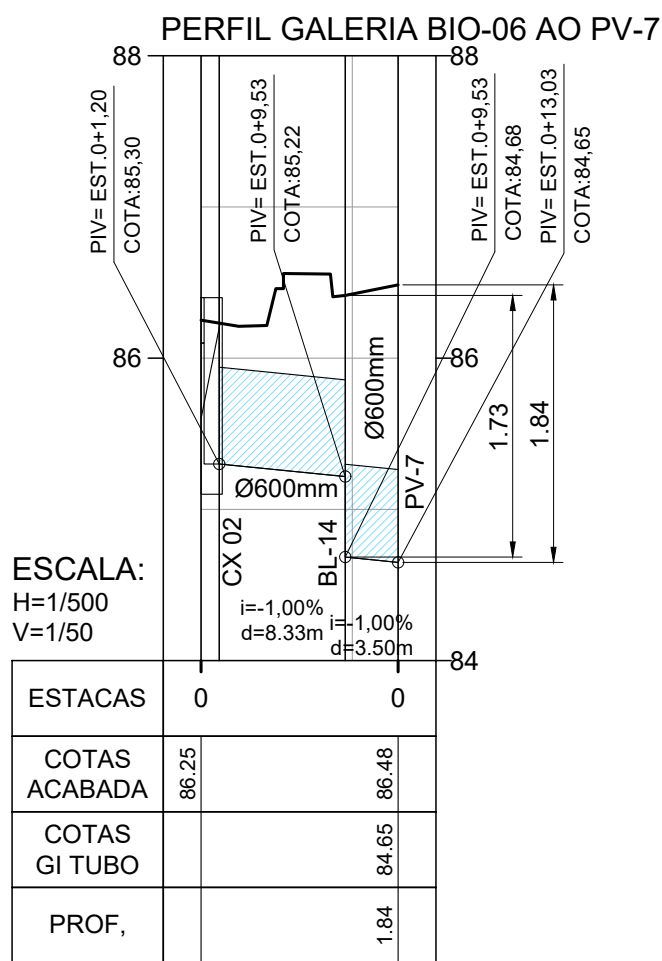
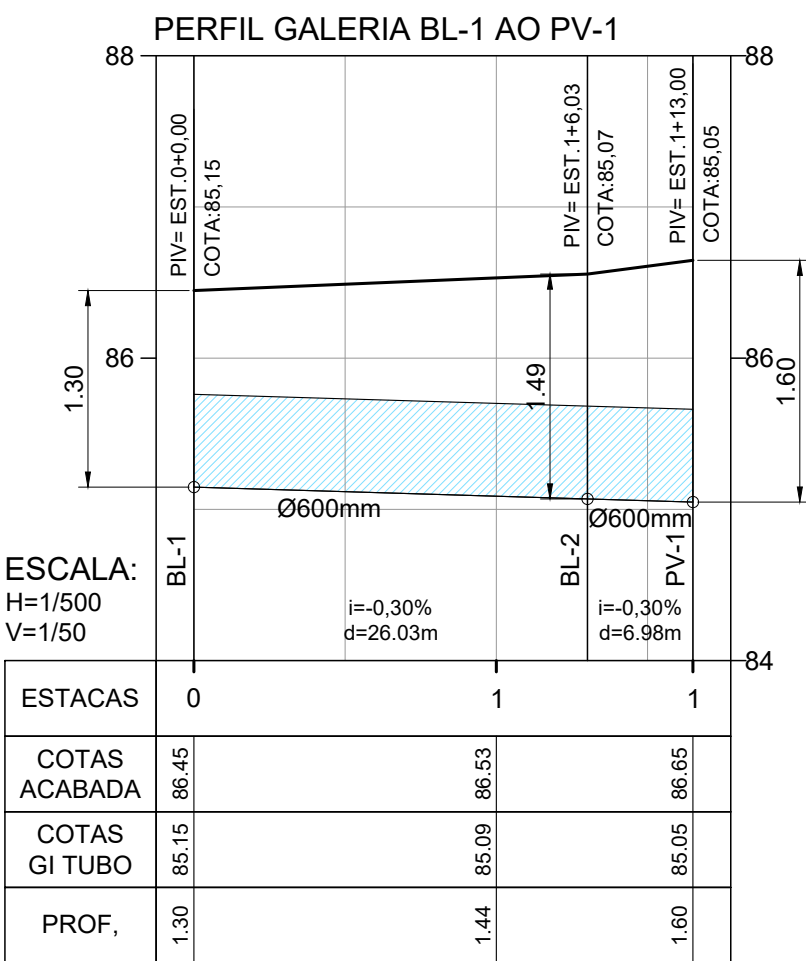
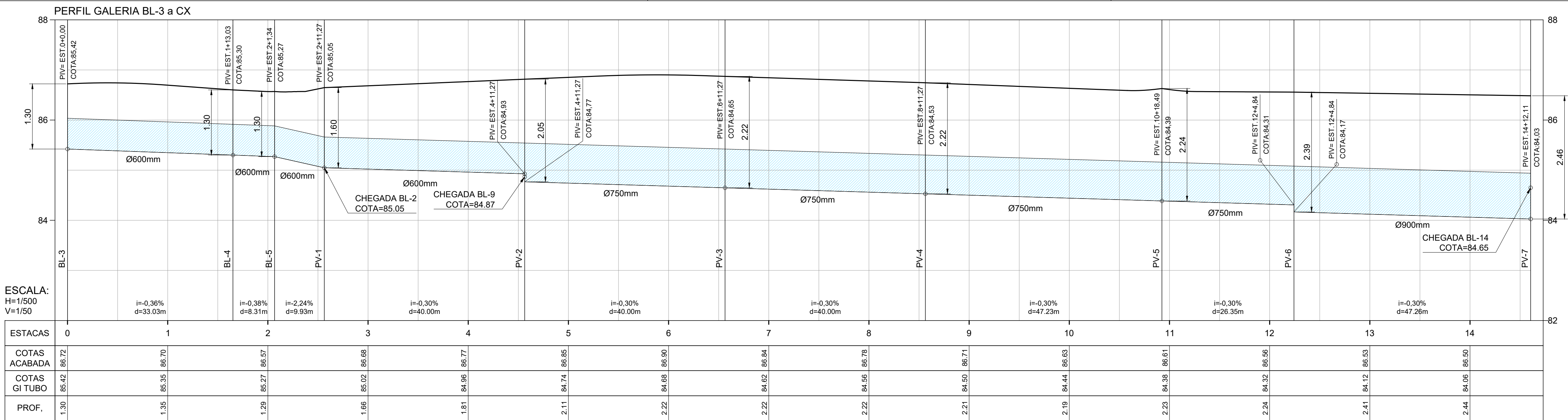

**LEGENDA PERFIL**

- GREIDE ACABADO
- GALERIA EM TUBO PEAD

**LEGENDA PLANTA:**

- LIGAÇÃO EM TUBO PEAD Ø450mm (INTERNA)
- GALERIA EM TUBO PEAD Ø600mm (INTERNA)
- GALERIA EM TUBO PEAD Ø750mm (INTERNA)
- GALERIA EM TUBO PEAD Ø900mm (INTERNA)
- CANAleta DE CONDUÇÃO (INTERNA)
- GALERIA EM TUBO PEAD Ø1200mm (LANÇAMENTO)
- SENTIDO DO FLUXO DAS GALERIAS

COTAS DE NÍVEL ACABADO (URBANISMO/PAVIMENTAÇÃO)

COTA ACABADA

PROFUNDIDADE E Nº DO POÇO DE VISITA

COTA DA GERATRIZ INFERIOR DO TUBO

SENTIDO DO ESCOAMENTO SUPERFICIAL

POÇO DE VISITA (PV)

BOCA DE LOBO (BL)

EXTRAVASSOR

BIOVALETA

ÁREA DE PRESERVAÇÃO

R01	REVISÃO GERAL	NEILO	ALLISSON CORDEIRO	11/11/2020
R00	EMIÇÃO INICIAL	NEILO	ALLISSON CORDEIRO	10/09/2020
REV	DESCRIÇÃO	REVISADO POR	RESP. TÉCNICO	DATA
DOCUMENTOS DE REFERÊNCIA:				
30000393-03-OSS-G00-DRE-MC-0001-R00 - MEMORIAL DO PROJETO EXECUTIVO DE DRENAGEM SUPERFICIAL				
30000393-03-OSS-G00-DRE-DE-0001-R00 - PLANTA GERAL - FASES				
30000393-03-OSS-G00-DRE-DE-0002-R00 - PLANTA GERAL				
30000393-03-OSS-G00-DRE-DE-0004-R00 - PLANTA E PERFIL DAS GALERIAS - FASE A				
30000393-03-OSS-G00-DRE-DE-0009-R00 - DETALHES - BUEIROS 01 E 02 - FASE A				
30000393-03-OSS-G00-DRE-DE-0010-R00 - PV'S E BOCAS DE LOBO - FASE A				
30000393-03-OSS-G00-DRE-DE-0011-R00 - CAIXA EXTRAVASSOR, CANALETA E BIO VALETA				
Nº DO CONTRATO 031/2019-COGIC		FISCAL DE CONTRATO TAMIRES PAZ		
PROCESSO 25389.000189/2017-19		NOME DO ARQUIVO GED 30000393-03-OSS-G00-DRE-DE-0003-R01.DWG		
COORDENADOR DA META MARLY ZIED		NOME DO PRÉDIO / ÁREA CAMPUS RONDÔNIA		
NOME DO PRÉDIO / ÁREA CAMPUS RONDÔNIA		SETOR CAMPUS		
COORDENADOR GERAL DE INFRAESTRUTURA DOS CAMPUS Departamento de Projetos e Obras		Nº PRÉDIO 600		
OBJETIVO CONSTRUÇÃO		Nº DA META 2017.027		
TIPO DE PROJETO / SUBTIPO DE PROJETO DRENAGEM		O.E. / O.R. 2020.02.17.01		
TÍTULO DA PRANCHA PLANTA E PERFIL DAS GALERIAS - FASE A		FASE EXECUTIVO		
COORDENADOR ALEXANDRE LANDIM		RESPONSÁVEL TÉCNICO ALLISSON CORDEIRO		
EQUIPE ARCHITECTUS		CO-RESPONSÁVEL TÉCNICO NEILO VALE		
		DATA NOVEMBRO 2020		
		ESCALA INDICADA		



PERFIL GALERIA BL-3 a CX (CONTINUAÇÃO)

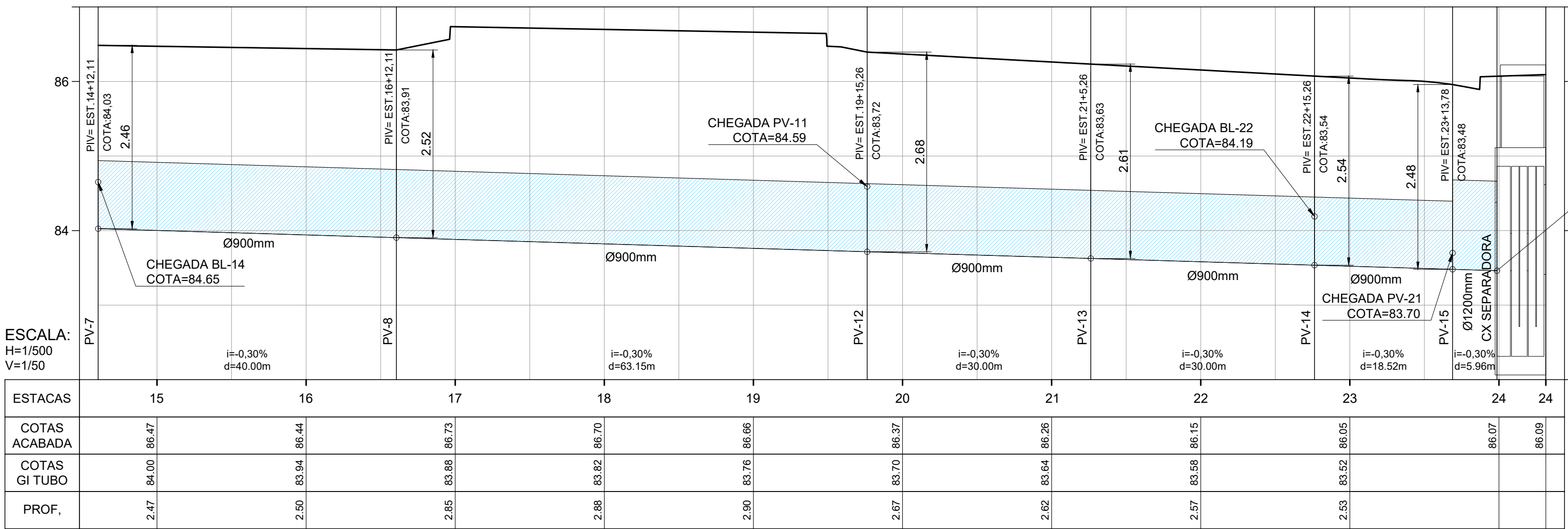

ESCALA:  
H=1/500  
V=1/50

PERFIL GALERIA PV-9 AO PV-12

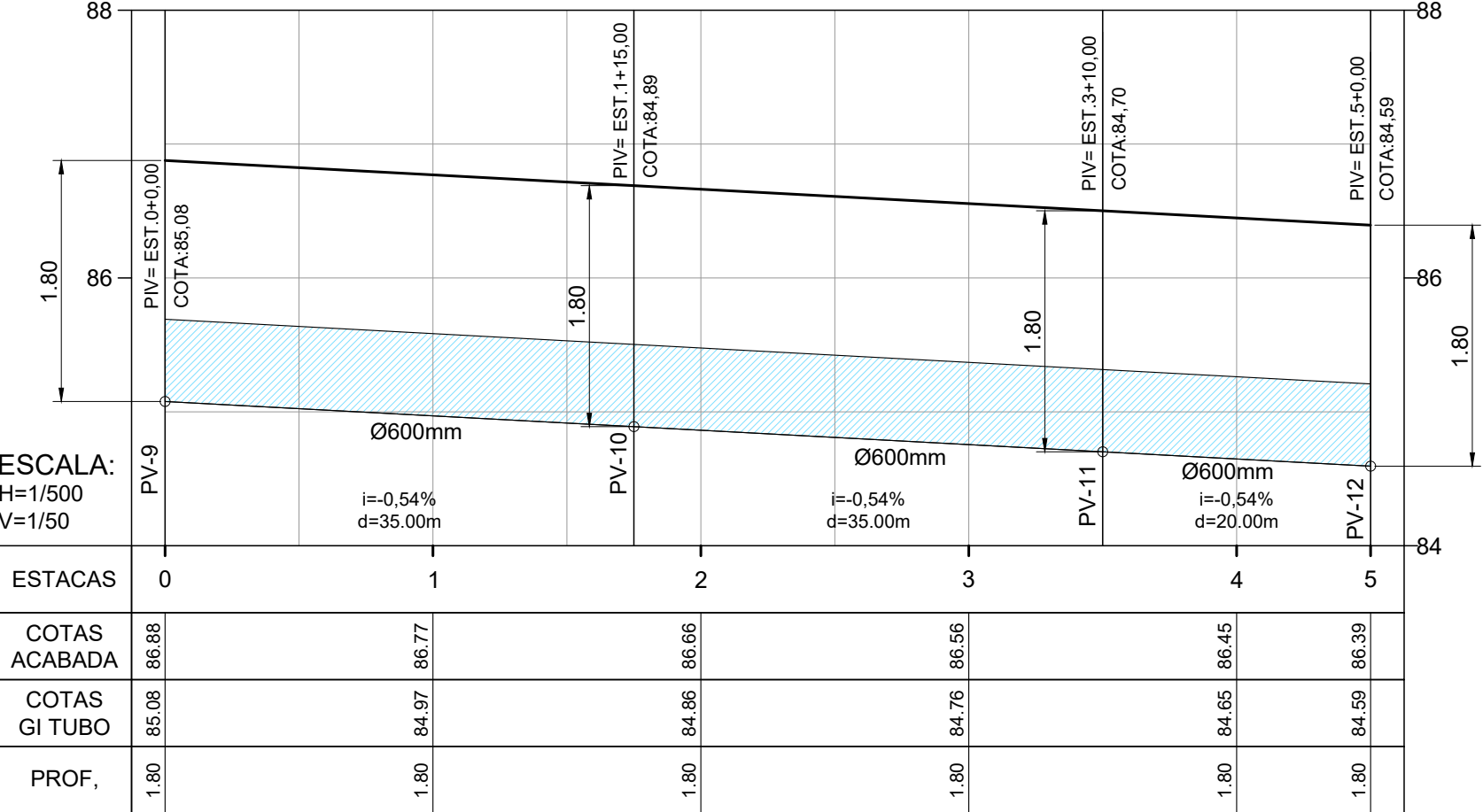

ESCALA:  
H=1/500  
V=1/50

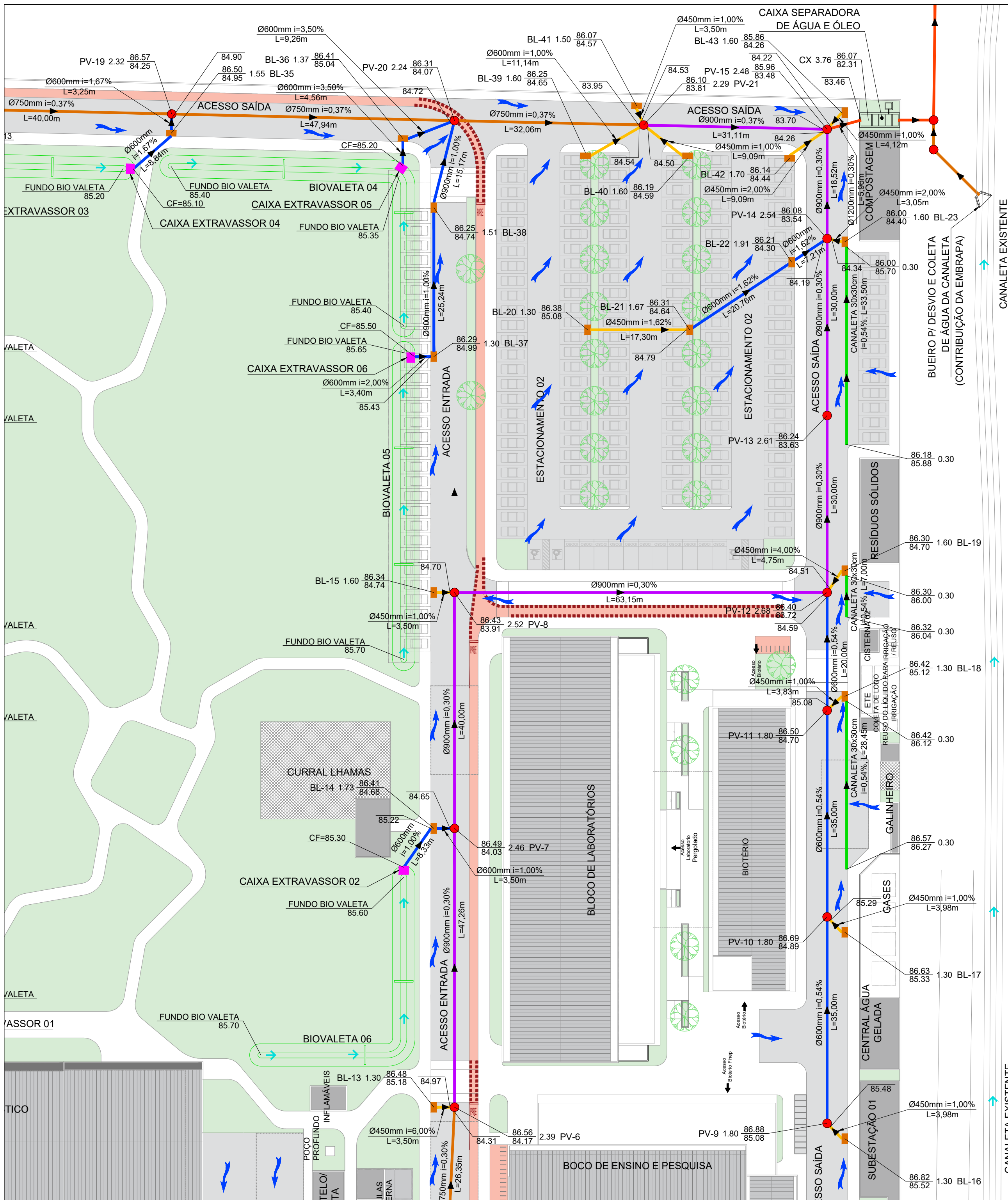

LEGENDA PERFIL

- GREIDE ACABADO
- GALERIA EM TUBO PEAD

LEGENDA PLANTA:

- LIGAÇÃO EM TUBO PEAD Ø450mm (INTERNA)
- GALERIA EM TUBO PEAD Ø600mm (INTERNA)
- GALERIA EM TUBO PEAD Ø750mm (INTERNA)
- GALERIA EM TUBO PEAD Ø900mm (INTERNA)
- CANALETA DE CONDUÇÃO (INTERNA)
- GALERIA EM TUBO PEAD Ø1200mm (LANÇAMENTO)
- SENTIDO DO FLUXO DAS GALERIAS

COTAS DE NÍVEL ACABADO (URBANISMO/PAVIMENTAÇÃO)



- COTA ACABADA
- PROFUNDIDADE E Nº DO POÇO DE VISITA
- COTA DA GERATRIZ INFERIOR DO TUBO

- SENTIDO DO ESCOAMENTO SUPERFICIAL
- POÇO DE VISITA (PV)
- BOCA DE LOBO (BL)
- EXTRAVASSOR
- BIOVALETA
- ÁREA DE PRESERVAÇÃO

R01	REVISÃO GERAL	NEILO	ALLISSON CORDEIRO	11/11/2020
R00	EMIÇÃO INICIAL	NEILO	ALLISSON CORDEIRO	10/09/2020
REV	DESCRIÇÃO	REVISADO POR	RESP. TÉCNICO	DATA

DOCUMENTOS DE REFERÊNCIA:

- 30000393-03-OS5-G00-DRE-MC-0001-R00 - MEMORIAL DO PROJETO EXECUTIVO DE DRENAGEM SUPERFICIAL
- 30000393-03-OS5-G00-DRE-DE-0001-R00 - PLANTA GERAL - FASES
- 30000393-03-OS5-G00-DRE-DE-0002-R00 - PLANTA GERAL
- 30000393-03-OS5-G00-DRE-DE-0003-R00 - PLANTA E PERFIL DAS GALERIAS - FASE A
- 30000393-03-OS5-G00-DRE-DE-0009-R00 - DETALHES - BUEIROS 01 E 02 - FASE A
- 30000393-03-OS5-G00-DRE-DE-0010-R00 - PV'S E BOCAS DE LOBO - FASE A
- 30000393-03-OS5-G00-DRE-DE-0011-R00 - CAIXA EXTRAVASSOR, CANALETA E BIO VALETA

 <small>R. Canal de Abast. e Sd. 145 Iluminação 200 Incorporação 2002</small>	<b>Nº DO CONTRATO</b> 031/2019-COGIC		
	<b>PROCESSO</b> 25369.000189/2017-19		
	<b>COORDENADOR DA META</b> MARLY ZIED		<b>FISCAL DE CONTRATO</b> TAMIRES PAZ
 <b>Ministério da Saúde</b> <b>FIOCRUZ</b> Fundação Oswaldo Cruz  Coordenação Geral de Infraestrutura dos Campi Departamento de Projetos e Obras	<b>NOME DO ARQUIVO GED</b> 30000393-03-OS5-G00-DRE-DE-0004-R01.DWG		
	<b>NOME DO PRÉDIO / ÁREA</b> <b>CAMPUS FIOCRUZ RONDÔNIA</b>		
	<b>Nº PRÉDIO</b> 600	<b>CAMPUS</b> RONDÔNIA	<b>SETOR</b> CAMPUS
	<b>Nº DA META</b> 2017.027		
	<b>O.E. / O.R.</b> 2020.02.17.01		
<b>OBJETIVO</b> CONSTRUÇÃO	<b>NOME DO ARQUIVO SIENGE</b>		
<b>TIPO DE PROJETO / SUBTIPO DE PROJETO</b> DRENAGEM	<b>FASE</b> EXECUTIVO		
<b>TÍTULO DA PRANCHA</b> <b>PLANTA E PERFIL DAS GALERIAS - FASE A</b>	<b>DATA</b> NOVEMBRO 2020		<b>DRE-0004</b>
<b>COORDENADOR</b> ALEXANDRE LANDIM	<b>ESCALA</b> INDICADA		
<b>RESPONSÁVEL TÉCNICO</b> ALLISSON CORDEIRO	<b>CO-RESPONSÁVEL TÉCNICO</b> NEILO VALE		
<b>EQUIPE</b> ARCHITECTUS			



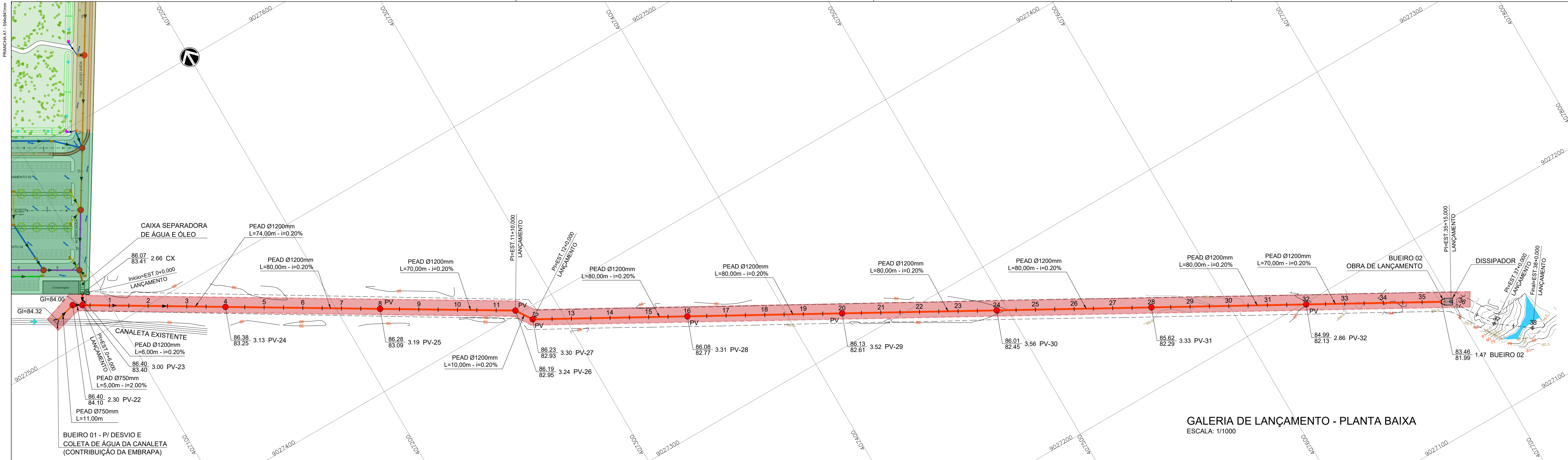

GALERIA DE LANÇAMENTO - PERFIL

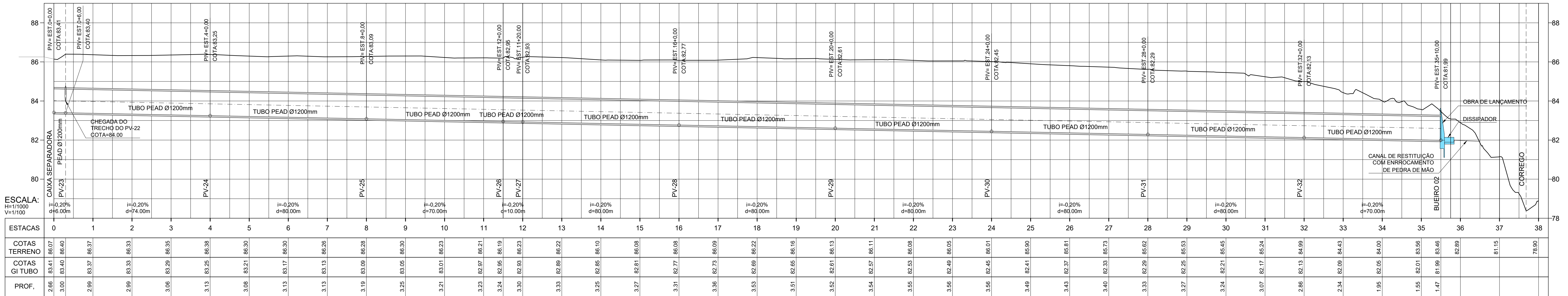

DETALHE DO CANAL DE RESTITUIÇÃO

ESCALA: 1/100

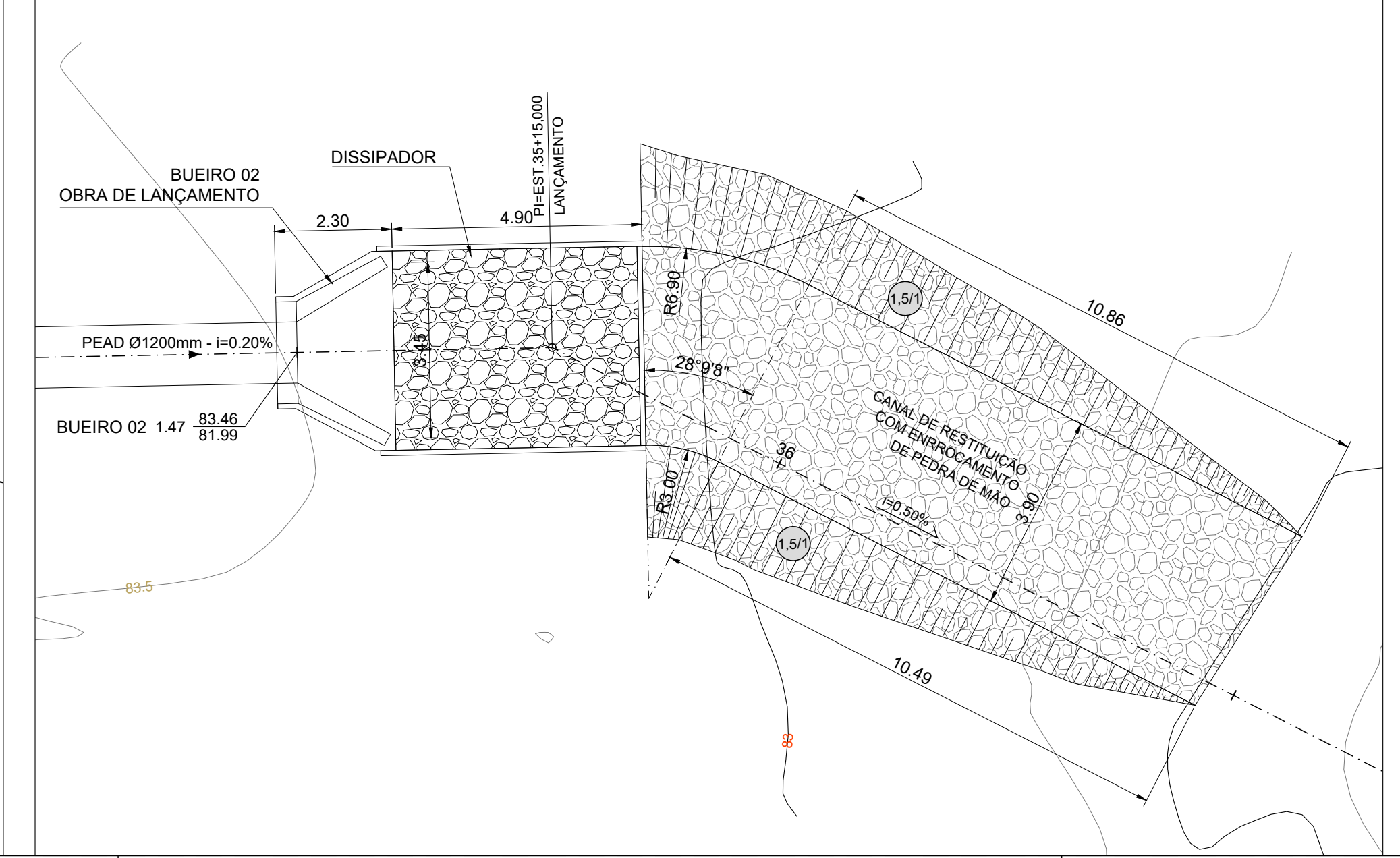
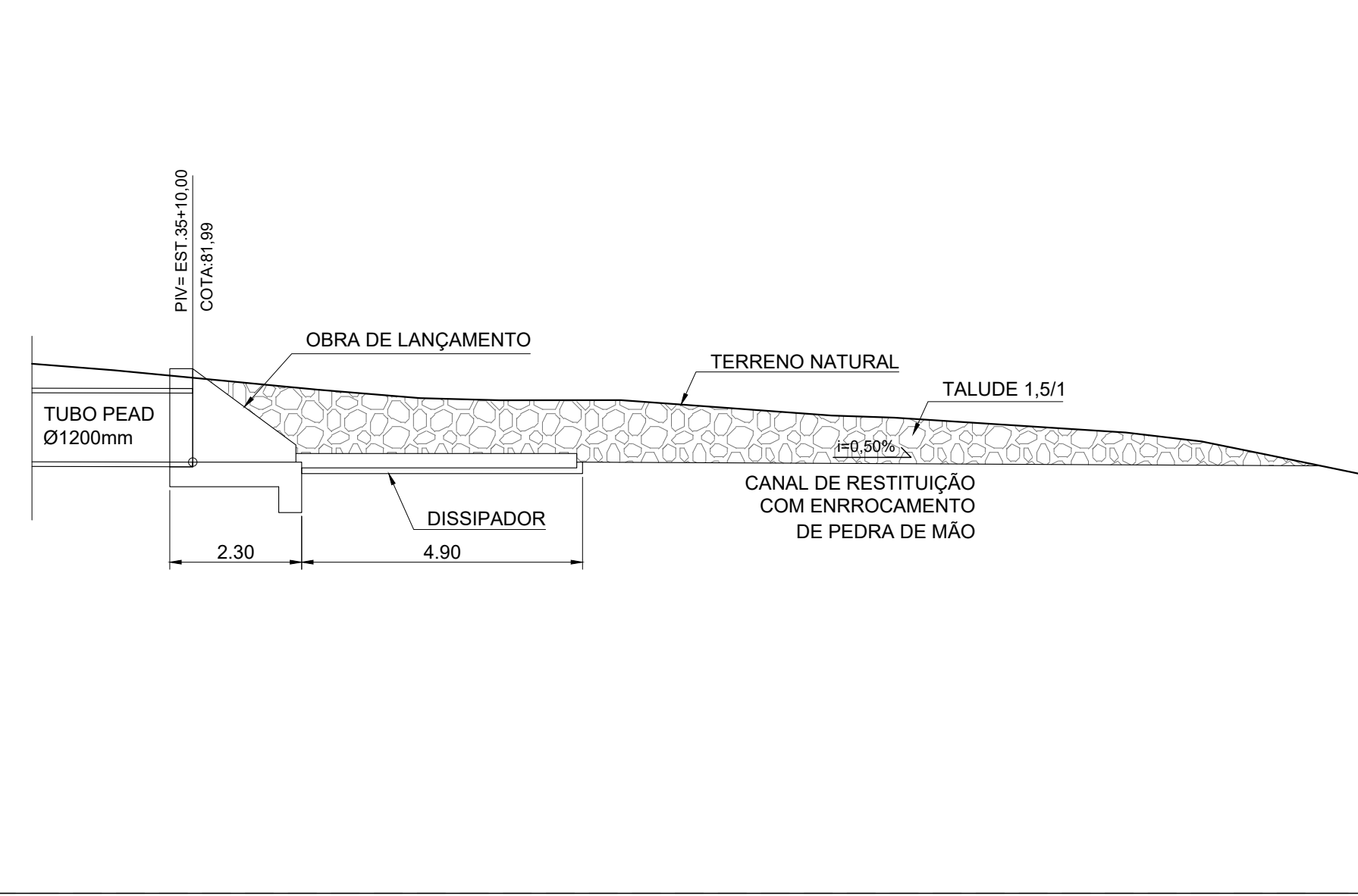

LEGENDA PLANTA:

- LIGAÇÃO EM TUBO PEAD Ø450mm (INTERNA)
- GALERIA EM TUBO PEAD Ø600mm (INTERNA)
- GALERIA EM TUBO PEAD Ø750mm (INTERNA)
- GALERIA EM TUBO PEAD Ø900mm (INTERNA)
- CANALETA DE CONDUÇÃO (INTERNA)
- GALERIA EM TUBO PEAD Ø1200mm (LANÇAMENTO)
- SENTIDO DO FLUXO DAS GALERIAS
- SENTIDO DO ESCOAMENTO SUPERFICIAL
- COTA ACABADA
- PROFUNDIDADE E N° DO POÇO DE VISITA
- COTA DA GERATRIZ INFERIOR DO TUBO
- POÇO DE VISITA (PV)
- BOCA DE LOBO (BL)
- EXTRAVALSADOR
- BIOVALETA
- FASE A (INFRAESTRUTURA)
- FASE B1 (INFRAESTRUTURA)
- FASE B2 (INFRAESTRUTURA)
- FASE C (INFRAESTRUTURA)
- ÁREA DE PRESERVAÇÃO

R01	REVISÃO GERAL	NEILO	ALLISSON CORDEIRO	11/11/2020
R00	EMIÇÃO INICIAL	NEILO	ALLISSON CORDEIRO	10/09/2020
REV	DESCRIÇÃO	REVISADO POR	RESP. TÉCNICO	DATA
DOCUMENTOS DE REFERÊNCIA:				
30000393-03-OSS-G00-DRE-MC-0001-R00 – MEMORIAL DO PROJETO EXECUTIVO DE DRENAGEM SUPERFICIAL				
30000393-03-OSS-G00-DRE-DE-0001-R00 – PLANTA GERAL – FASES				
30000393-03-OSS-G00-DRE-DE-0002-R00 – PLANTA GERAL				
30000393-03-OSS-G00-DRE-DE-0006-R00 – CAIXA SEPARADORA DE ÁGUA/ÓLEO – FASE A				
30000393-03-OSS-G00-DRE-DE-0007-R00 – CX SEPARADORA DE ÁGUA/ÓLEO – ARMADURA - FASE A				
30000393-03-OSS-G00-DRE-DE-0008-R00 – CAIXA DE ÓLEO – ARAMADURA – FASE A				
30000393-03-OSS-G00-DRE-DE-0009-R00 – DETALHES - BUEIROS 01 E 02 - FASE A				
30000393-03-OSS-G00-DRE-DE-0010-R00 – PVS E BOCAS DE LOBO – FASE A				
<div> R. Cândido Azeiteiro, s/nº Gr. Brasília - DF fioxcordeiro@gmail.com</div>		Nº DO CONTRATO 031/2019-COGIC		
		PROCESSO 25389.000189/2017-19		
		COORDENADOR DA META MARLY ZIED		FISCAL DE CONTRATO TAMIRES PAZ
		NOME DO ARQUIVO GED 30000393-03-OSS-G00-DRE-DE-0005-R01.DWG		
<div> Ministério da Saúde FIOCRUZ Fundação Oswaldo Cruz</div>		NOME DO PRÉDIO / ÁREA CAMPUS FIOCRUZ RONDÔNIA		
Coordenação Geral de Infraestrutura dos Campi Departamento de Projetos e Obras		Nº PRÉDIO 600	CAMPUS RONDÔNIA	SETOR CAMPUS
OBJETIVO CONSTRUÇÃO	Nº DA META 2017.027	O.E. / O.R. 2020.02.17.01		
TIPO DE PROJETO / SUBTIPO DE PROJETO DRENAGEM		FASE EXECUTIVO		
TÍTULO DA PRANCHA GALERIA DE LANÇAMENTO - PLANTA BAIXA FASE A				DATA NOVEMBRO 2020
COORDENADOR ALEXANDRE LANDIM		RESPONSÁVEL TÉCNICO ALLISSON CORDEIRO	CO-RESPONSÁVEL TÉCNICO NEILO VALE	
EQUIPE ARCHITECTUS				

DRE-20005



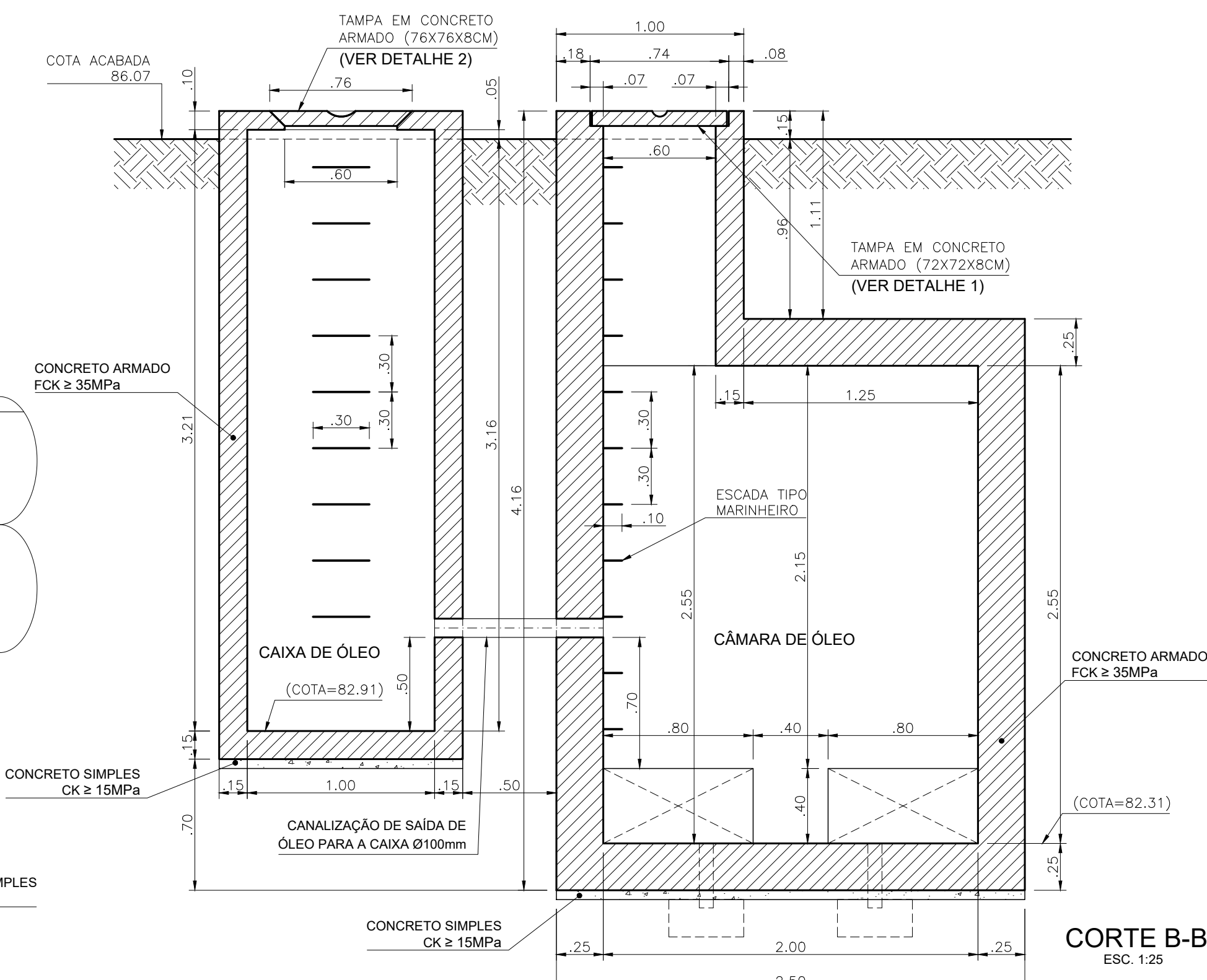
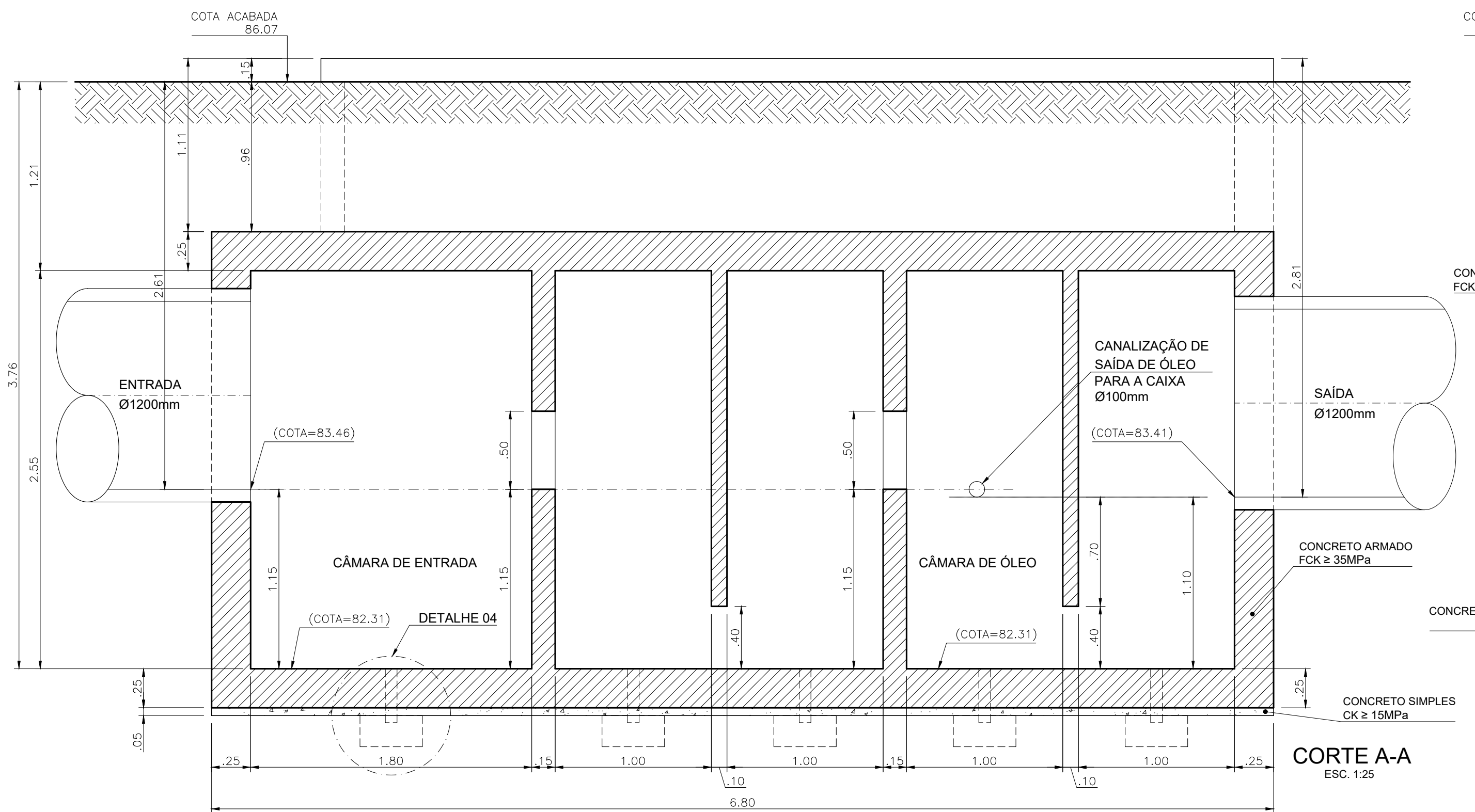
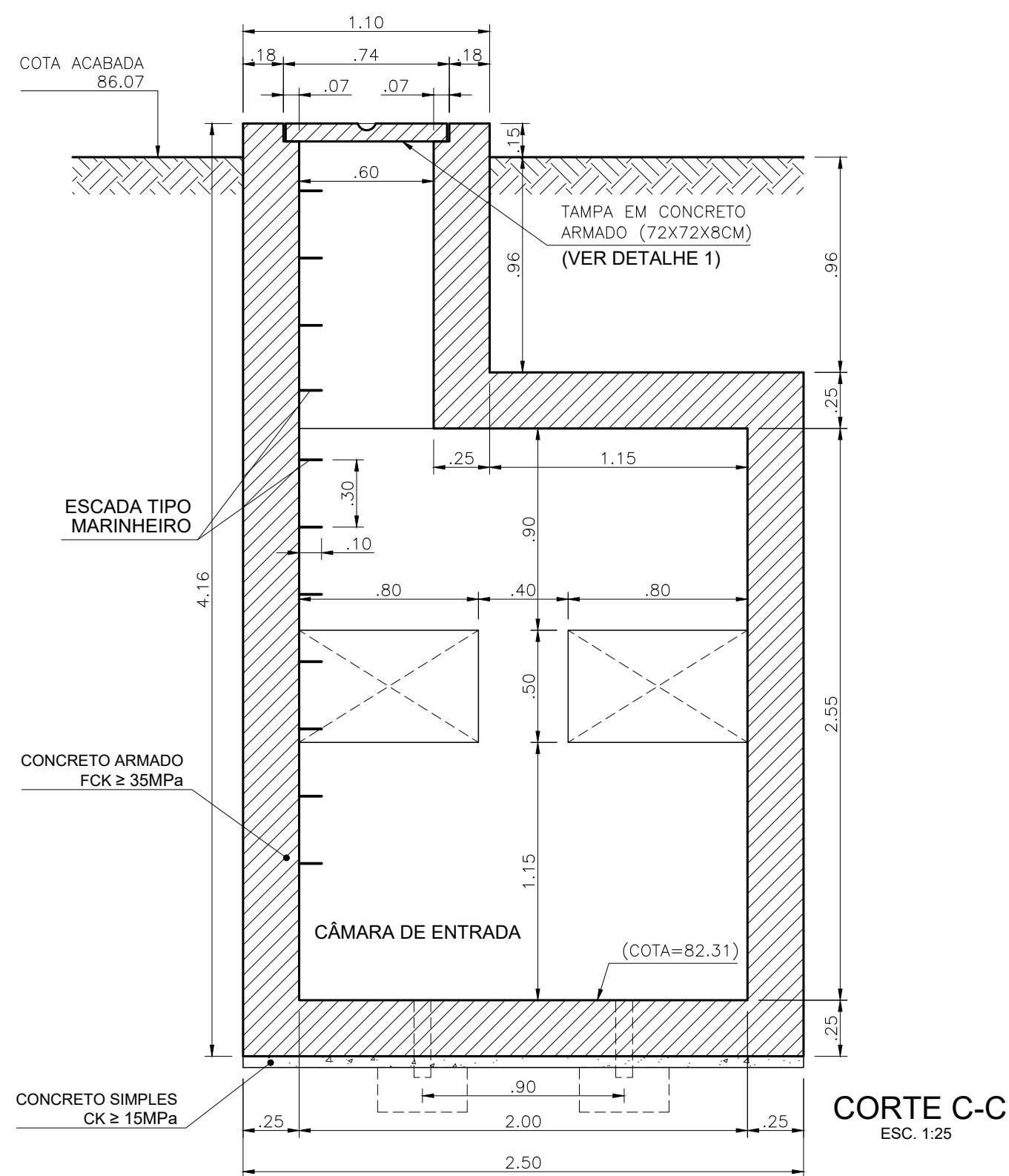
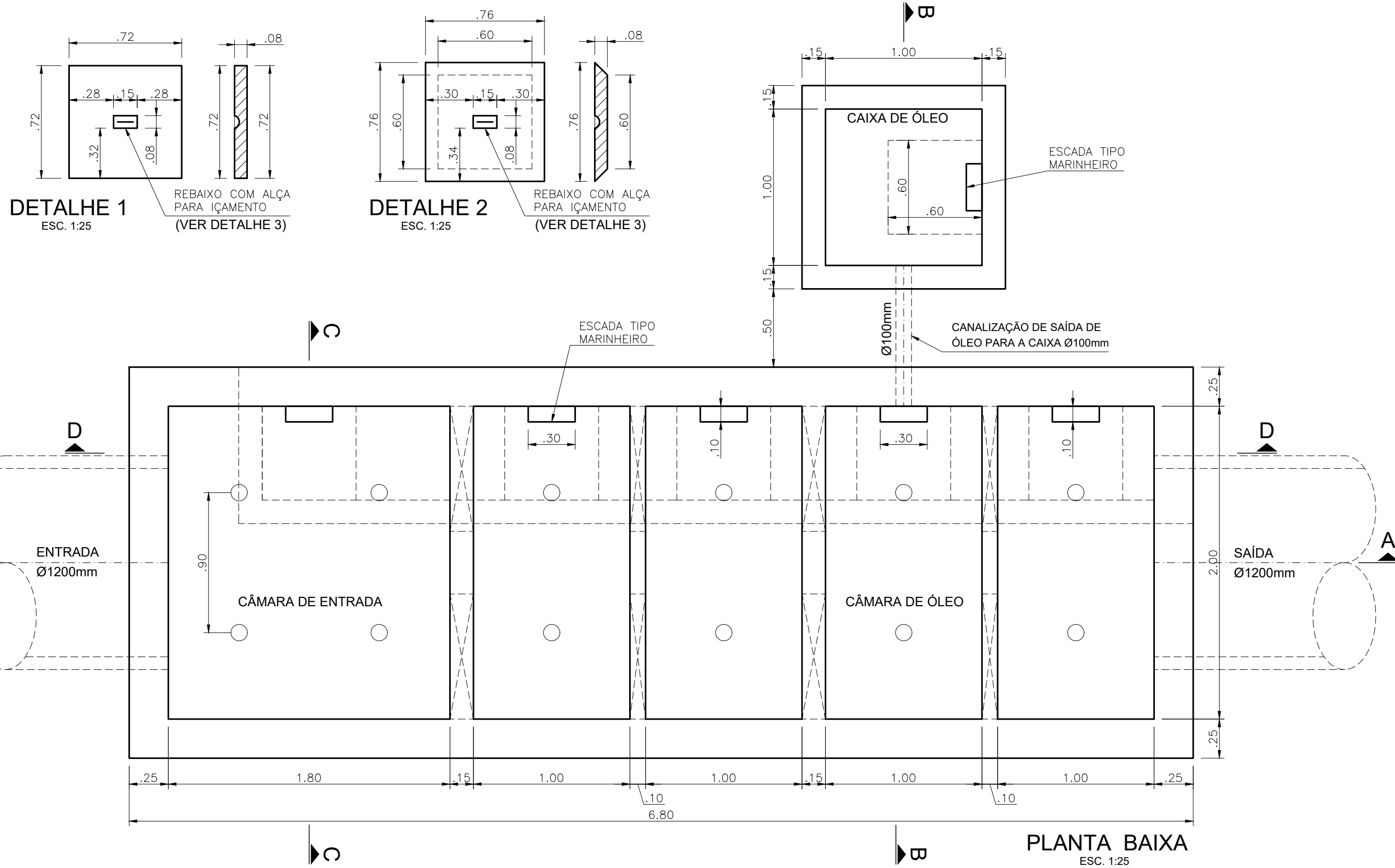
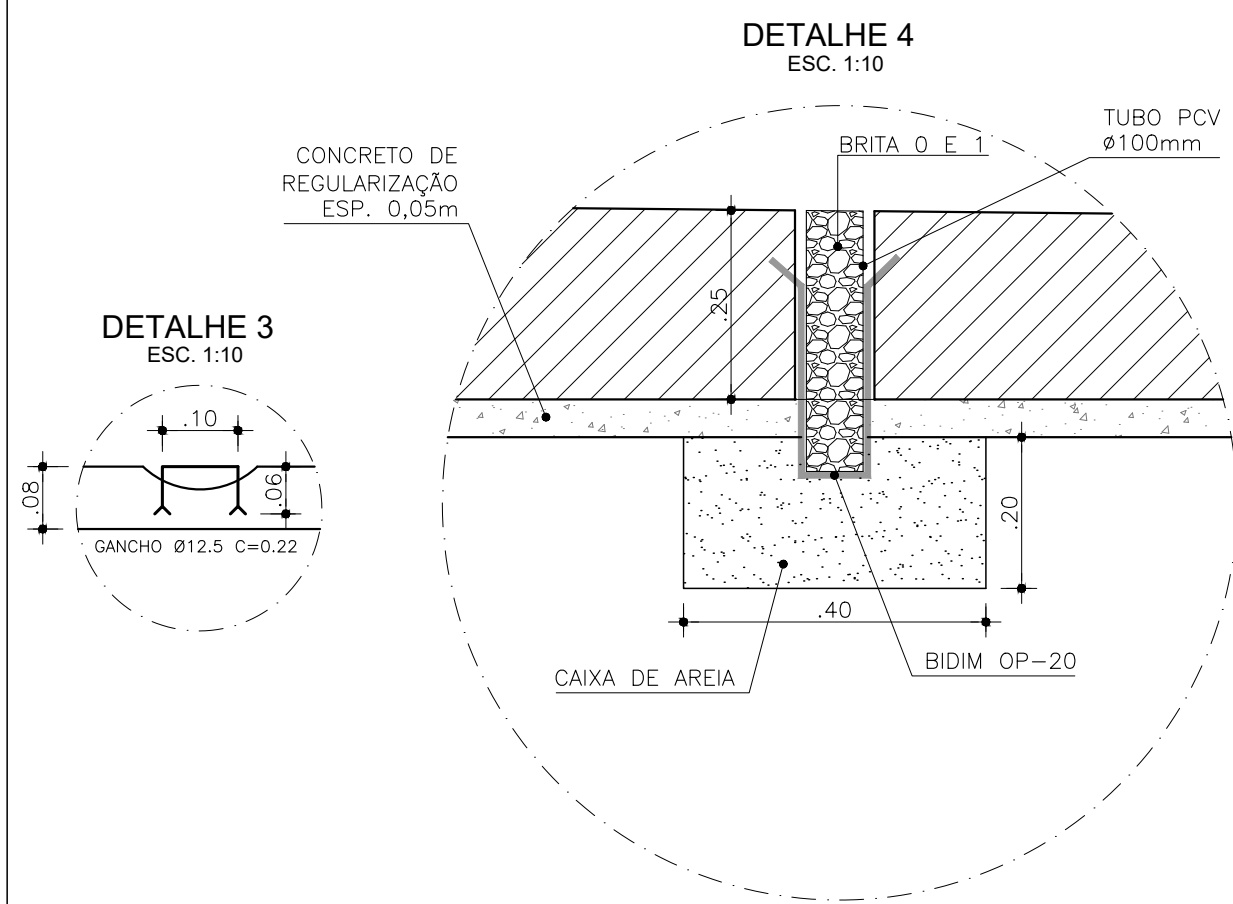
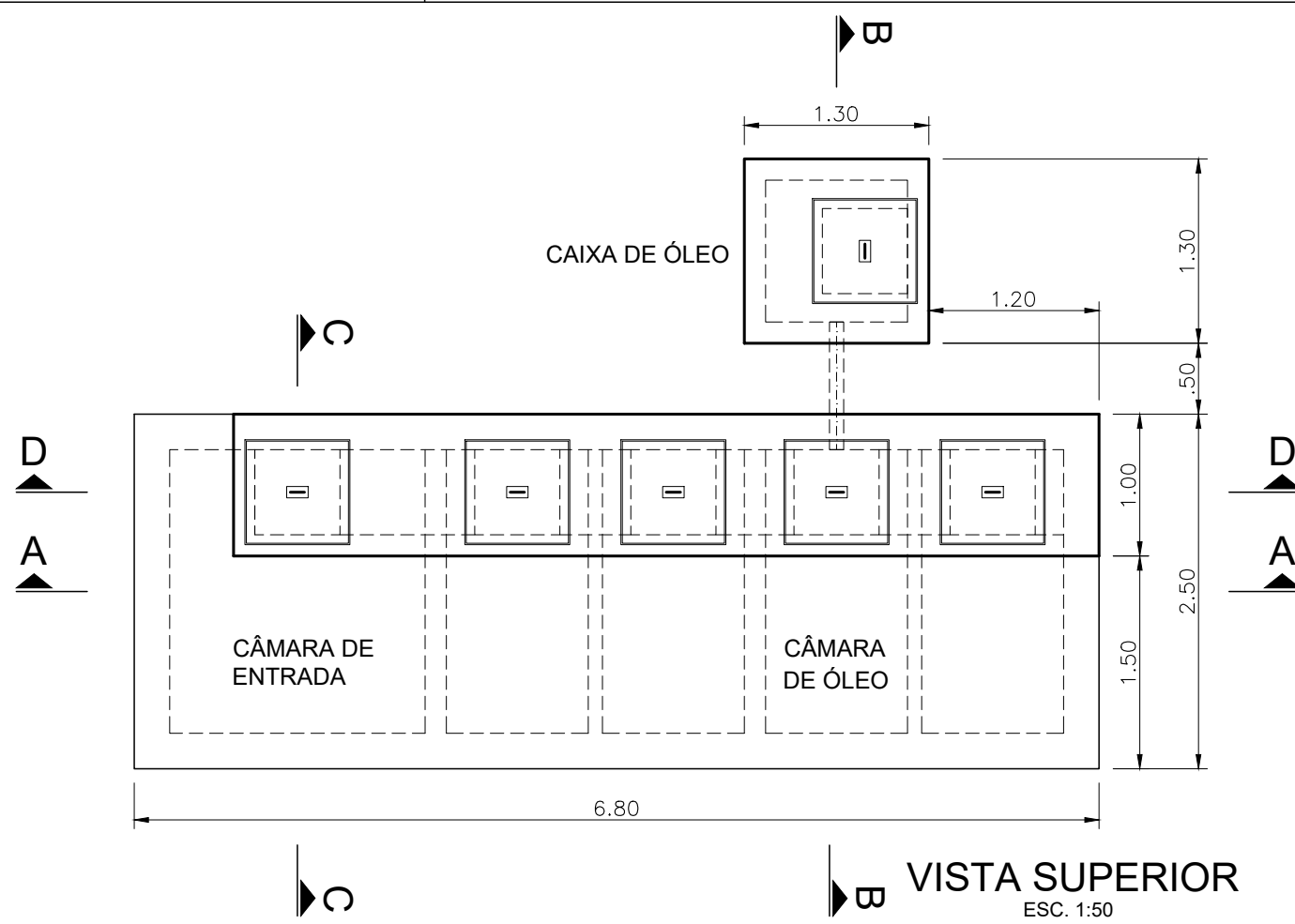
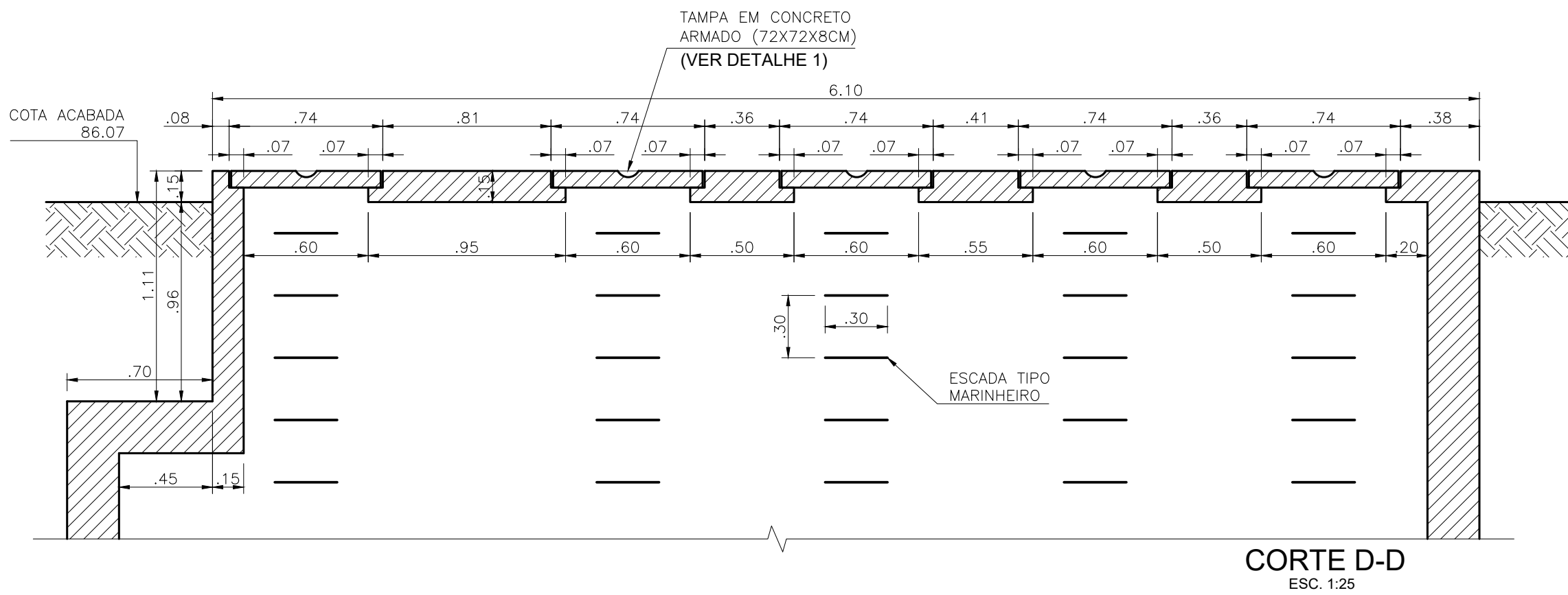

R01	REVISÃO GERAL	NEILO	ALLISSON CORDEIRO	11/11/2020
R00	EMIÇÃO INICIAL	NEILO	ALLISSON CORDEIRO	10/09/2020
REV	DESCRIÇÃO	REVISADO POR	RESP. TÉCNICO	DATA
DOCUMENTOS DE REFERÊNCIA:				
30000393-03-OSS-G00-DRE-MC-0001-R00 - MEMORIAL DO PROJETO EXECUTIVO DE DRENAGEM SUPERFICIAL				
30000393-03-OSS-G00-DRE-DE-0001-R00 - PLANTA GERAL – FASES				
30000393-03-OSS-G00-DRE-DE-0002-R00 - PLANTA GERAL				
30000393-03-OSS-G00-DRE-DE-0005-R00 - GALERIA DE LANÇAMENTO – PLANTA BAIXA – FASE A				
30000393-03-OSS-G00-DRE-DE-0007-R00 - CX SEPARADORA DE ÁGUA/ÓLEO – ARMADURA - FASE A				
30000393-03-OSS-G00-DRE-DE-0008-R00 - CAIXA DE ÓLEO – ARMADURA – FASE A				
30000393-03-OSS-G00-DRE-DE-0009-R00 - DETALHES - BUEIROS 01 E 02 - FASE A				
30000393-03-OSS-G00-DRE-DE-0010-R00 - PV'S E BOCAS DE LOBO – FASE A				
 <small>R. Cavaco de Albuquerque, n. 100 Bairro: Centro, CEP: 20.030-001 Rio de Janeiro, RJ</small>		Nº DO CONTRATO 031/2019-COGIC		
 Ministério da Saúde <b>FIOCRUZ</b> Fundação Oswaldo Cruz		PROCESSO 25389.000189/2017-19		
		COORDENADOR DA META MARLY ZIED		FISCAL DE CONTRATO TAMIRES PAZ
		NOME DO ARQUIVO GED 30000393-03-OSS-G00-DRE-DE-0006-R01.DWG		
CAMPUS FIOCRUZ RONDÔNIA		NOME DO PRÉDIO / ÁREA		
Coordenação Geral de Infraestrutura dos Campi Departamento de Projetos e Obras		CAMPUS FIOCRUZ RONDÔNIA		
OBJETIVO CONSTRUÇÃO		Nº PRÉDIO 600	CAMPUS RONDÔNIA	SETOR CAMPUS
TIPO DE PROJETO / SUBTIPO DE PROJETO DRENAGEM		O. E. / O. R. 2020.02.17.01	NOME DO ARQUIVO SIENGE	
TÍTULO DA PRANCHA CAIXA SEPARADORA DE ÁGUA/ÓLEO - FASE A		FASE EXECUTIVO		DATA NOVEMBRO 2020
COORDENADOR ALEXANDRE LANDIM		RESPONSÁVEL TÉCNICO ALLISSON CORDEIRO		ESCALA INDICADA
EQUIPE ARCHITECTUS		CO-RESPONSÁVEL TÉCNICO NEILO VALE		

DRE-0006







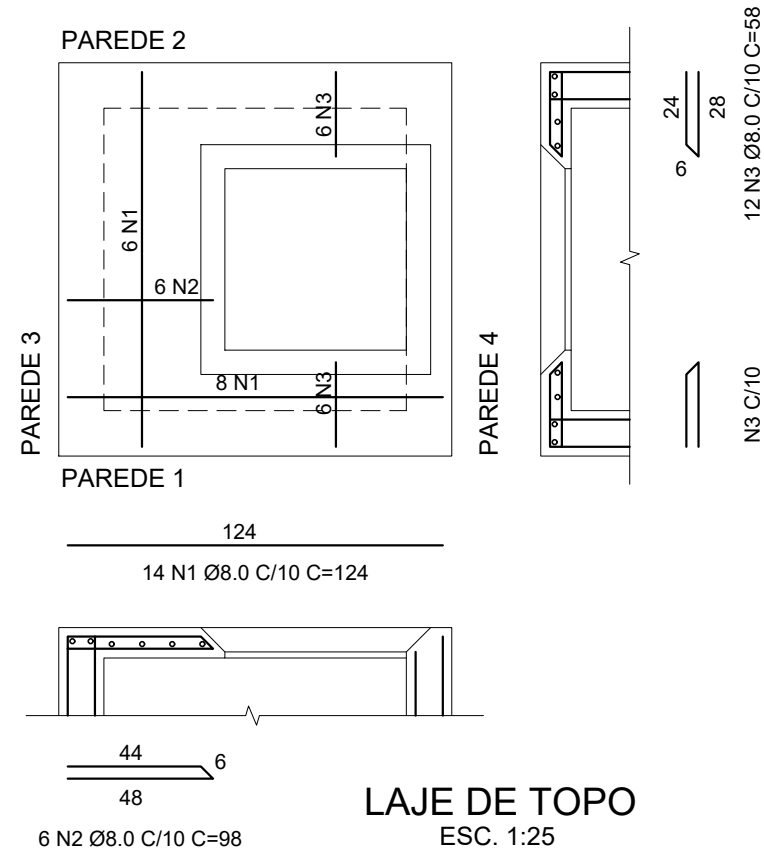
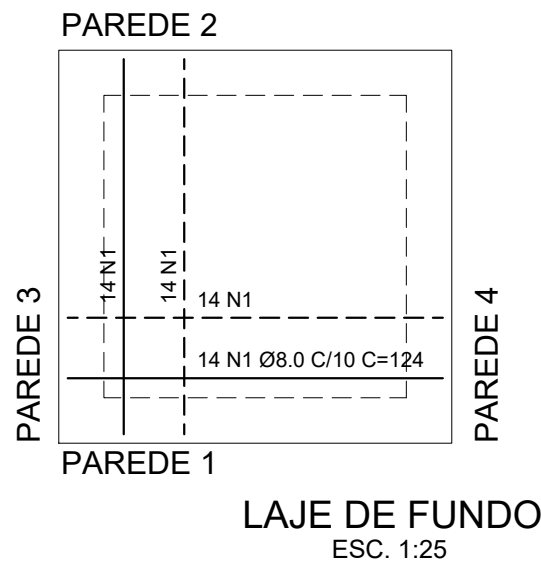
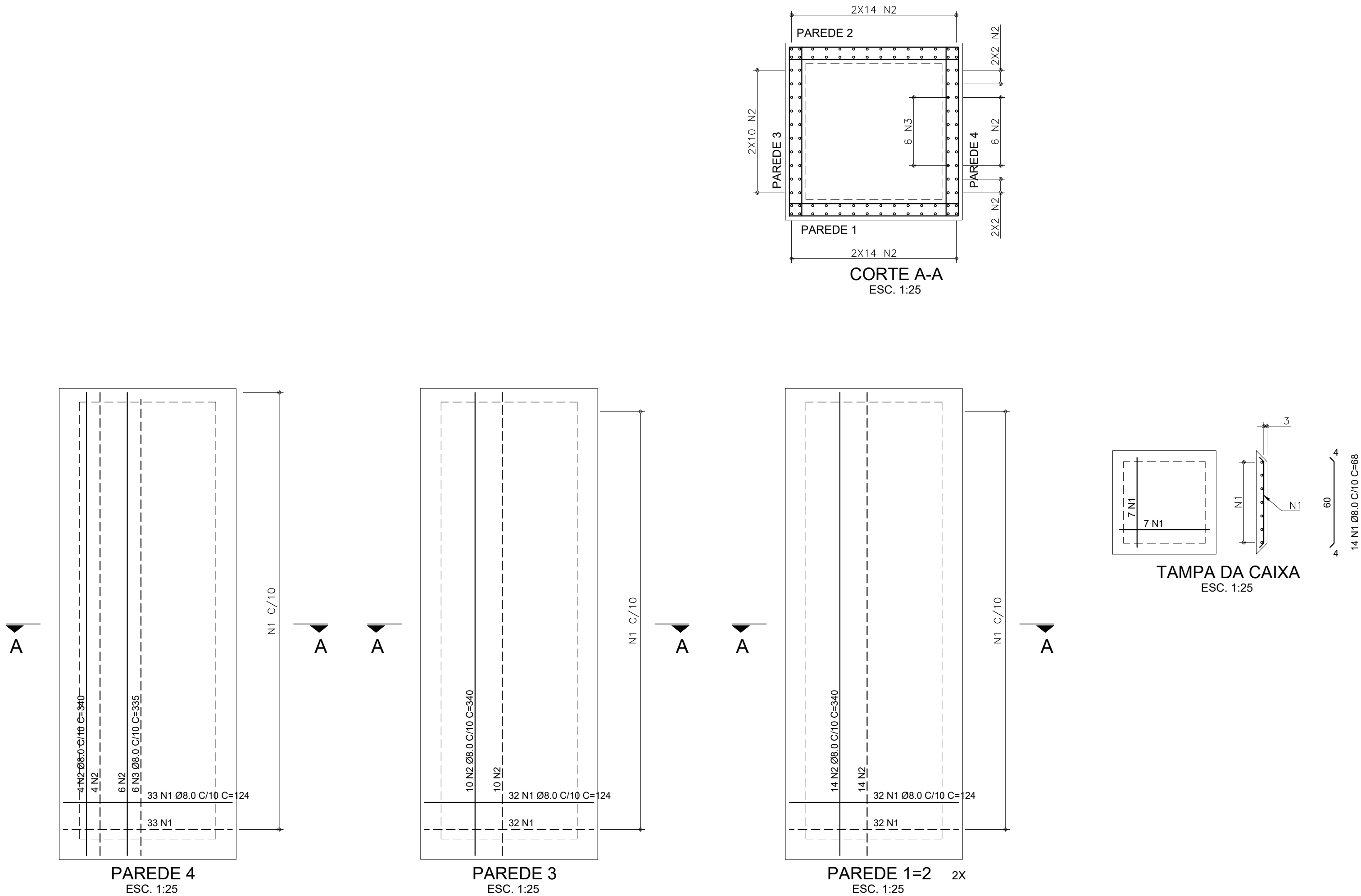



NOTAS GERAIS:

- COTAS E DIMENSÕES EM CENTÍMETROS. ELEVAÇÕES EM METRO, EXCETO INDICAÇÃO CONTRÁRIA;
- DIÂMETRO DAS BARRAS EM MILÍMETROS;
- NÃO RETIRAR COTAS EM ESCALA;
- CONTROLE RIGOROSO DAS MEDIDAS EM OBRA;
- CONFIRMAR OS COMPRIMENTOS DOS FERROS "IN LOCO";
- CONCRETO Fck ≥ 30 MPa
- COBRIMENTO = 5,0 cm E 3,00 cm (LOCAL INDICADO);
- DOBRAR FERRAGEM SEGUNDO OS RAIOS DE CURVATURA EXIGIDOS PELA NBR 6118;
- UTILIZAR DISPOSITIVOS DISTANCIADORES E ESPAÇADORES ("COCADAS", "GATOS", ETC.) QUE GARANTAM OS COBRIMENTOS E POSICIONAMENTOS DAS ARMADURAS;
- AS ARMADURAS DEVERÃO ESTAR LIMPAS E ISENTAS DE QUAISQUER SUBSTÂNCIAS QUE PREJUDIQUEM SUA ADERÊNCIA AO CONCRETO, INCLUSIVE ESCAMAS DE OXIDAÇÃO;
- LIMPAR AS FORMAS E VEDAR TODAS AS JUNTAS ANTES DO LANÇAMENTO DO CONCRETO. EM HIPÓTESE ALGUMA A CONCRETAGEM PODERÁ OCORRER SOBRE RASPA, PÓ, PEDAÇOS MADEIRA OU QUALQUER OUTRO CORPO ESTRANHO À ESTRUTURA;
- O RESUMO DE ARMADURA NÃO INCLUI PERDAS;

DIÂMETROS DE CURVATURA							
Ø	8	10	12 <sup>2</sup>	16	20	22 <sup>2</sup>	25
db	4	5	6 <sup>5</sup>	8	16	18	20

AÇO	POS	BIT (mm)	QUANT	COMPRIMENTO		
				UNIT (cm)	TOTAL (cm)	
LAJE DE FUNDO						
50A	1	8.0	56	124	6944	
LAJE DE TOPO						
50A	1	8.0	14	124	1736	
50A	2	8.0	6	98	588	
50A	3	8.0	12	58	696	
PAREDE 1=2 x2						
50A	1	8.0	128	124	15872	
50A	2	8.0	56	340	19040	
PAREDE 3						
50A	1	8.0	64	124	7936	
50A	2	8.0	20	340	6800	
PAREDE 4						
50A	1	8.0	66	124	8184	
50A	2	8.0	14	340	4760	
50A	2	8.0	6	335	2010	
TAMPA DA CAIXA						
50A	1	8.0	14	68	952	

RESUMO AÇO CA 50-60			
AÇO	BIT (mm)	COMPR (m)	PESO (kg)
50A	8	755	302
Peso Total	50A =		302 kg

R01	REVISÃO GERAL	NEILO	ALLISSON CORDEIRO	11/11/2020	
R00	EMIÇÃO INICIAL	NEILO	ALLISSON CORDEIRO	10/09/2020	
REV	DESCRIÇÃO	REVISADO POR	RESP. TÉCNICO	DATA	
DOCUMENTOS DE REFERÊNCIA:					
30000393-03-OSS-G00-DRE-MC-0001-R00 – MEMORIAL DO PROJETO EXECUTIVO DE DRENAGEM SUPERFICIAL					
30000393-03-OSS-G00-DRE-DE-0001-R00 – PLANTA GERAL – FASES					
30000393-03-OSS-G00-DRE-DE-0002-R00 – PLANTA GERAL					
30000393-03-OSS-G00-DRE-DE-0005-R00 – GALERIA DE LANÇAMENTO – PLANTA BAIXA – FASE A					
30000393-03-OSS-G00-DRE-DE-0006-R00 – CAIXA SEPARADORA DE ÁGUA/ÓLEO – FASE A					
30000393-03-OSS-G00-DRE-DE-0007-R00 – CX SEPARADORA DE ÁGUA/ÓLEO – ARMADURA - FASE A					
30000393-03-OSS-G00-DRE-DE-0009-R00 – DETALHES - BUEIROS 01 E 02 - FASE A					
30000393-03-OSS-G00-DRE-DE-0010-R00 – PV'S E BOCAS DE LOBO – FASE A					
 <small>Arquitetura e Engenharia</small> <small>Rua Celso de Mello, 100 - Jd. São Luiz - Curitiba - PR</small>		Nº DO CONTRATO 031/2019-COGIC			
		PROCESSO 25389.000189/2017-19			
		COORDENADOR DA META MARLY ZIED	FISCAL DE CONTRATO TAMIRES PAZ		
		NOME DO ARQUIVO GED 30000393-03-OSS-G00-DRE-DE-0008-R01.DWG			
 <small>Ministério da Saúde</small> <b>FIOCRUZ</b> <small>Fundação Oswaldo Cruz</small>		NOME DO PRÉDIO / ÁREA <b>CAMPUS FIOCRUZ RONDÔNIA</b>			
		Nº PRÉDIO 600	CAMPUS RONDÔNIA	SETOR CAMPUS	
		OBJETIVO CONSTRUÇÃO	Nº DA META 2017.027	O.E. / O.R. 2020.02.17.01	DRE-0008
		TIPO DE PROJETO / SUBTIPO DE PROJETO DRENAGEM			
TÍTULO DA PRANCHIA <b>CAIXA DE ÓLEO - ARMADURA - FASE A</b>			DATA NOVEMBRO 2020		
			ESCALA INDICADA		
COORDENADOR ALEXANDRE LANDIM		RESPONSÁVEL TÉCNICO ALLISSON CORDEIRO	CO-RESPONSÁVEL TÉCNICO NEILO VALE		
EQUIPE ARCHITECTUS					



BUEIRO 02 - OBRA DE LANÇAMENTO

ESCALA: 1/25

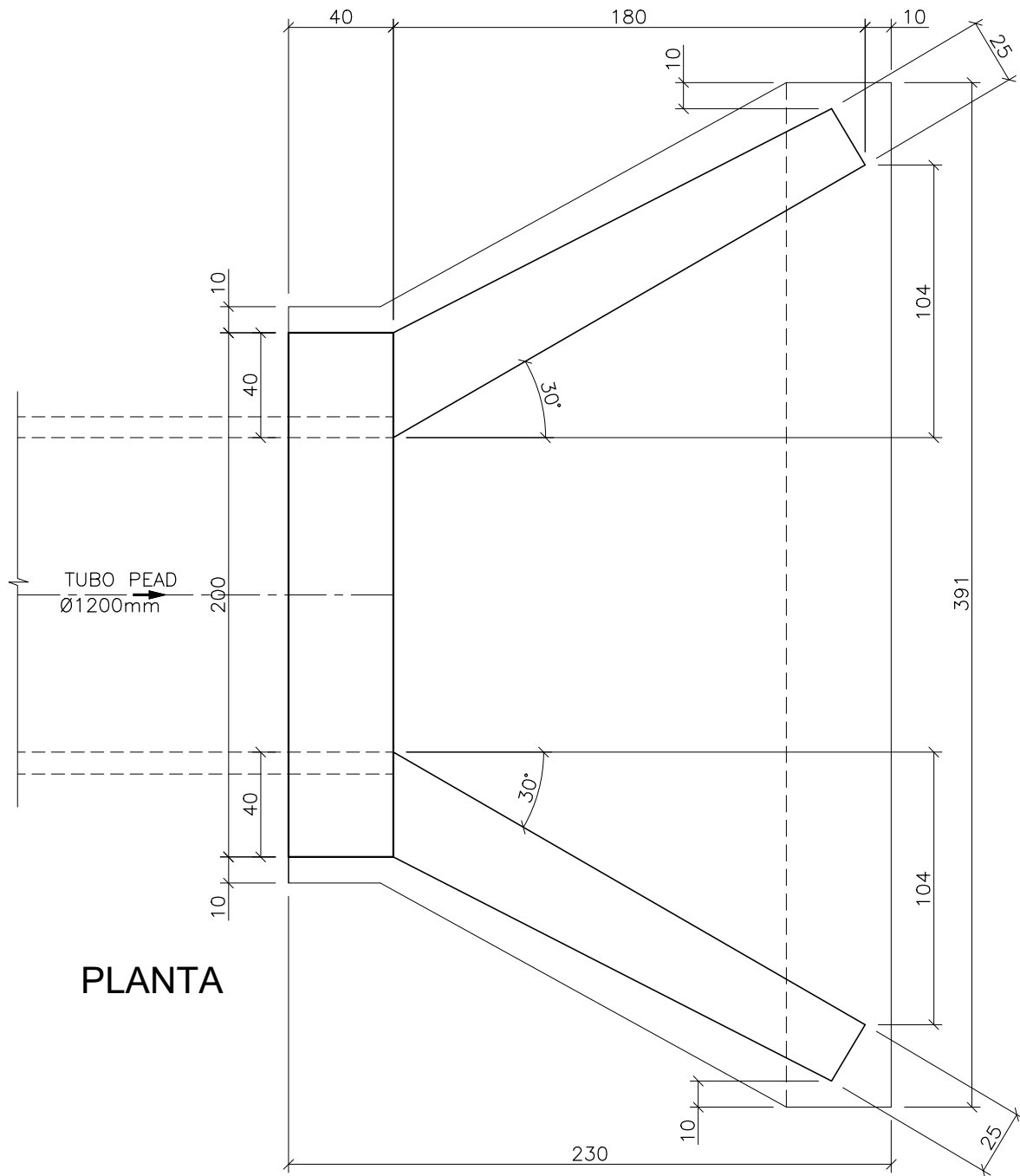

PLANTA

DIMENSÕES E CONSUMO MÉDIO PARA UMA UNIDADE

FORMAS (m <sup>2</sup> )	ALVENARIA DE PEDRA ARGAMASSADA (m <sup>3</sup> )	MADEIRA (m <sup>3</sup> )
20,65	5,506	0,516

CORTE

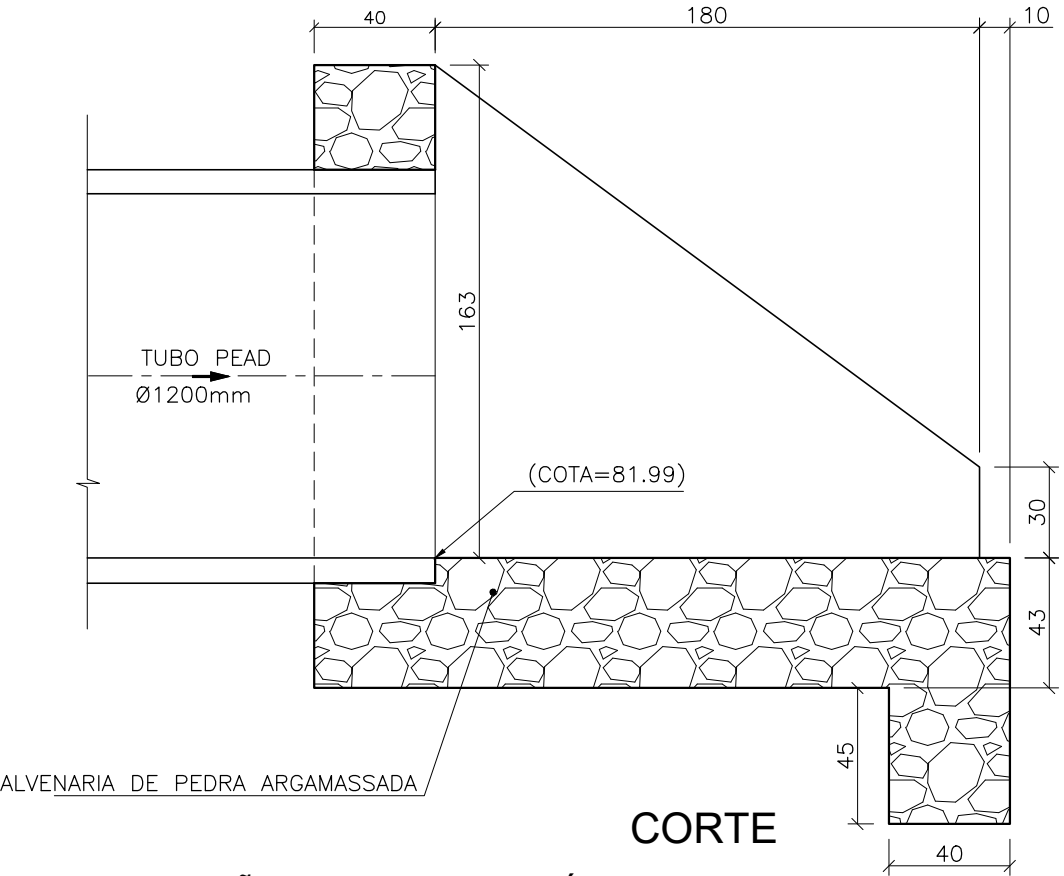

DIMENSÕES E CONSUMO MÉDIO PARA UMA UNIDADE

CONCRETO (m <sup>3</sup> )	FORMAS (m <sup>2</sup> )	PEDRA FIXA COM CONCRETO (m <sup>3</sup> ) (VÁZIOS=40%)	ESCAVAÇÃO (m <sup>3</sup> )
3,42	13,56	2,82	11,72

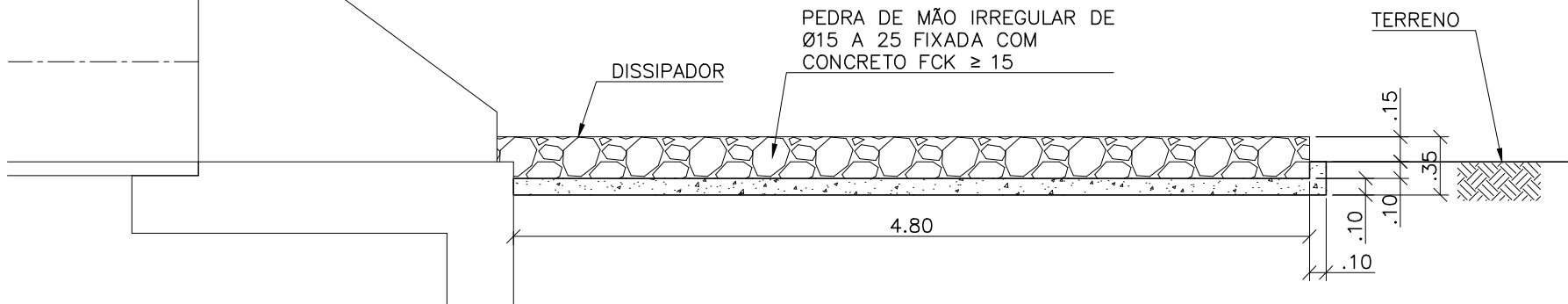

CORTE AA - DISSIPADOR

ESC: 1:40

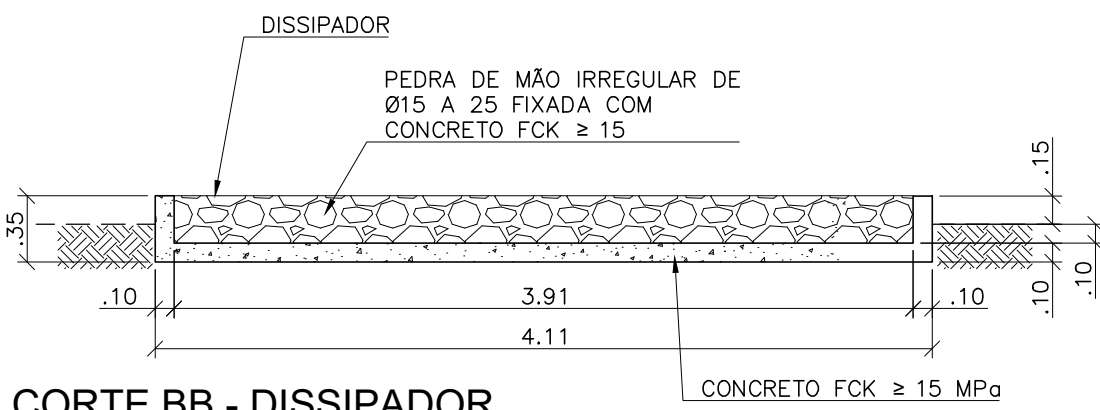

CORTE BB - DISSIPADOR

ESC: 1:40

BUEIRO 01 - DESVIO E COLETA DE ÁGUA DA CANALETA EXISTENTE

ESCALA: 1/25

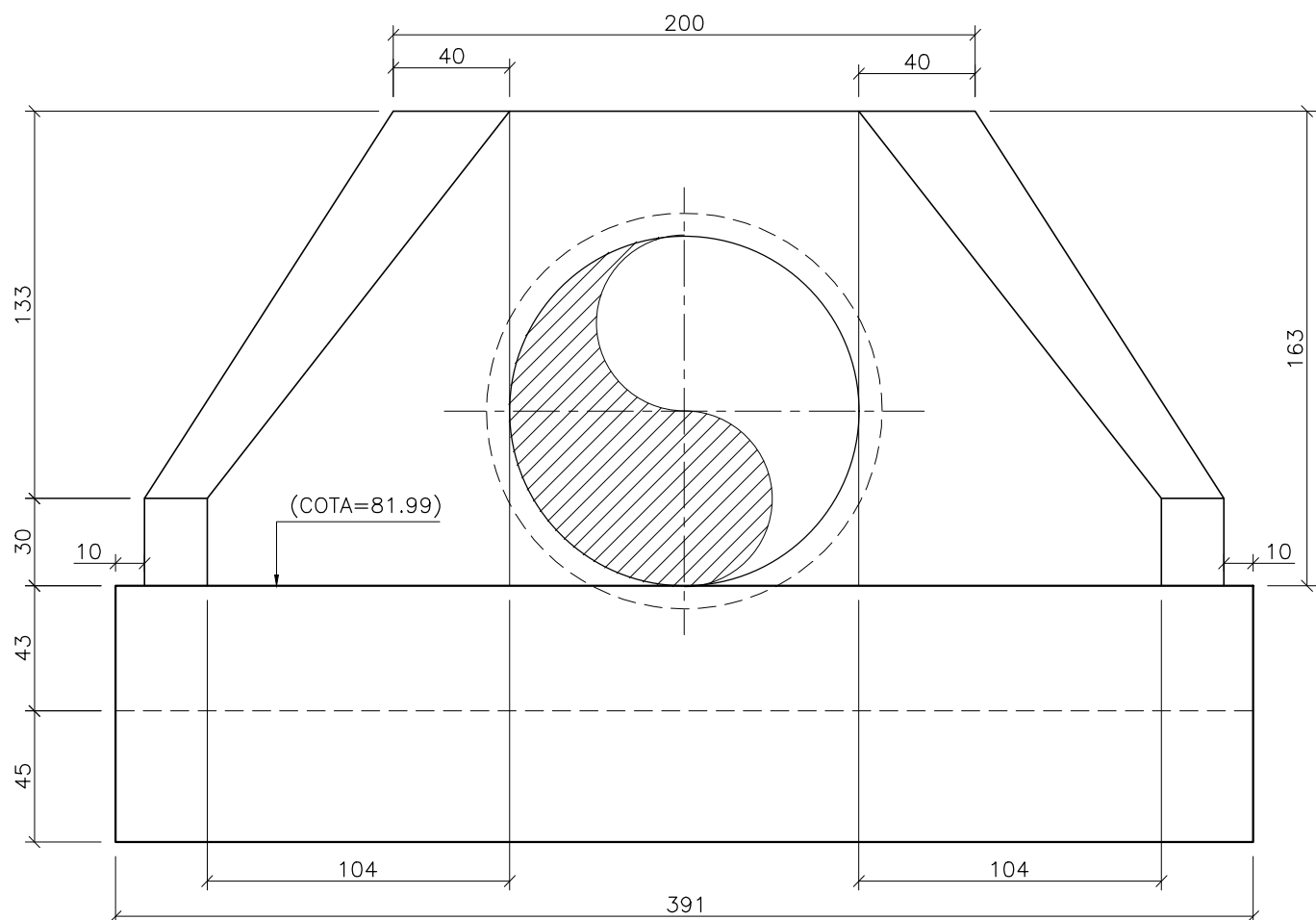

VISTA FRONTAL

DIMENSÕES E CONSUMO MÉDIO PARA UMA UNIDADE

FORMAS (m <sup>2</sup> )	ALVENARIA DE PEDRA ARGAMASSADA (m <sup>3</sup> )	MADEIRA (m <sup>3</sup> )
11,17	2,140	0,279

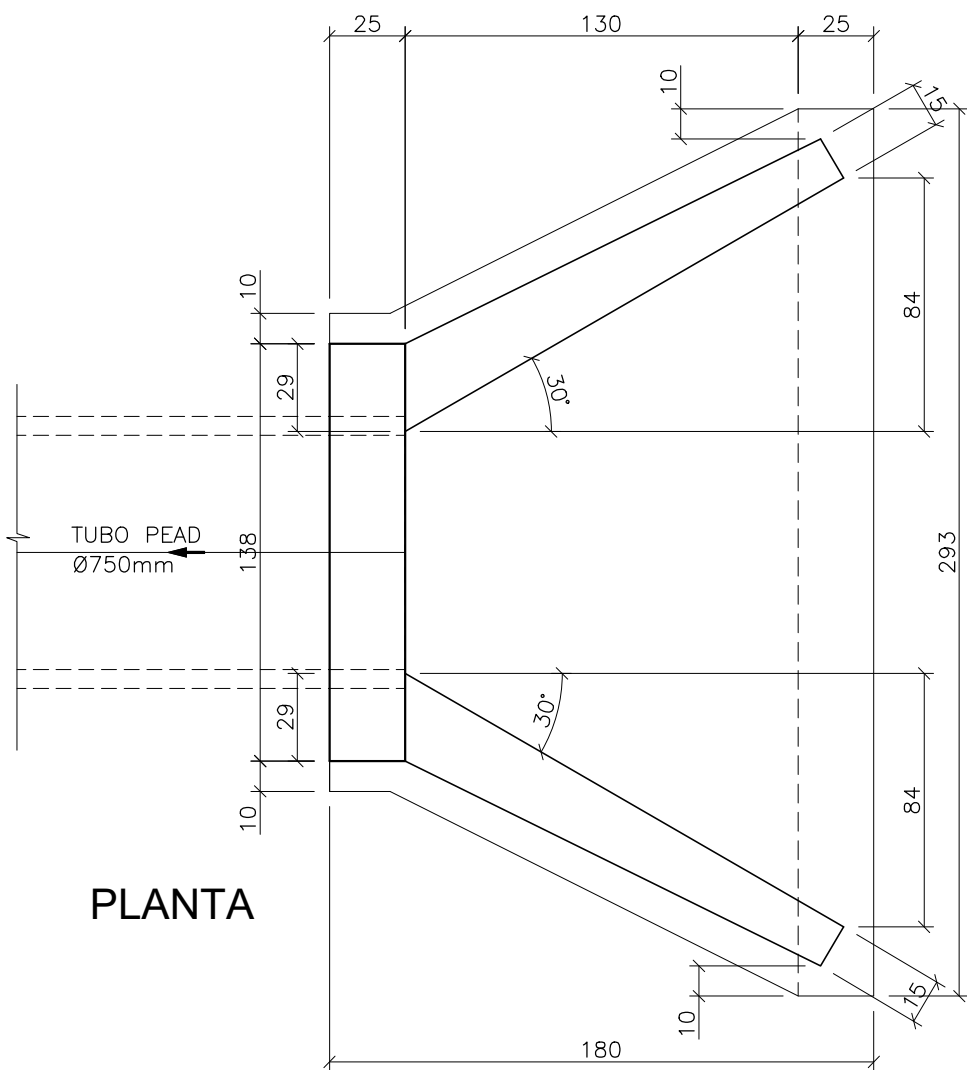

PLANTA

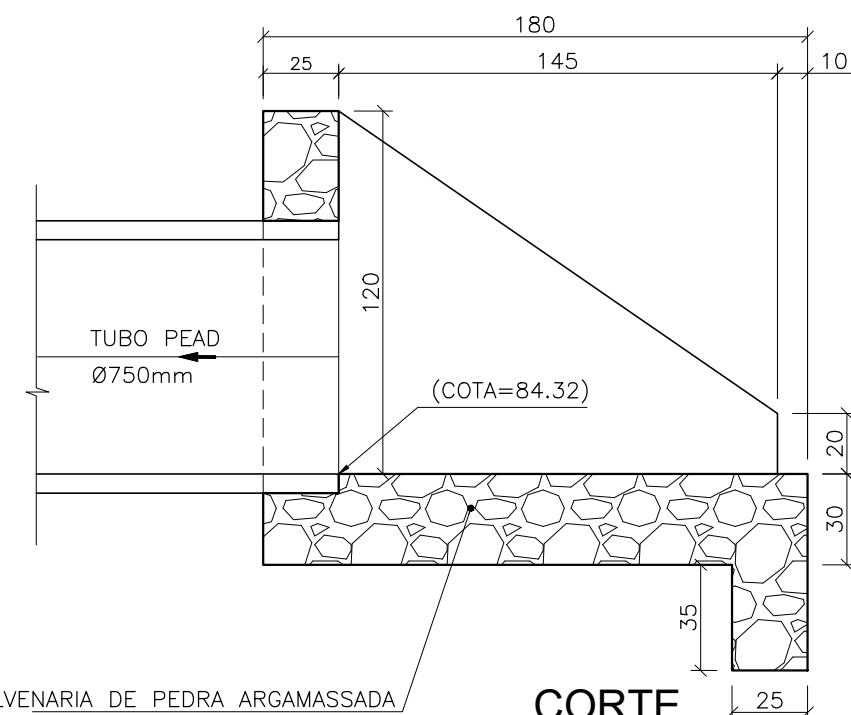

CORTE

DIMENSÕES E CONSUMO MÉDIO PARA UMA UNIDADE

CONCRETO (m <sup>3</sup> )	FORMAS (m <sup>2</sup> )	PEDRA FIXA COM CONCRETO (m <sup>3</sup> ) (VÁZIOS=40%)	ESCAVAÇÃO (m <sup>3</sup> )
1,83	9,65	1,41	6,18

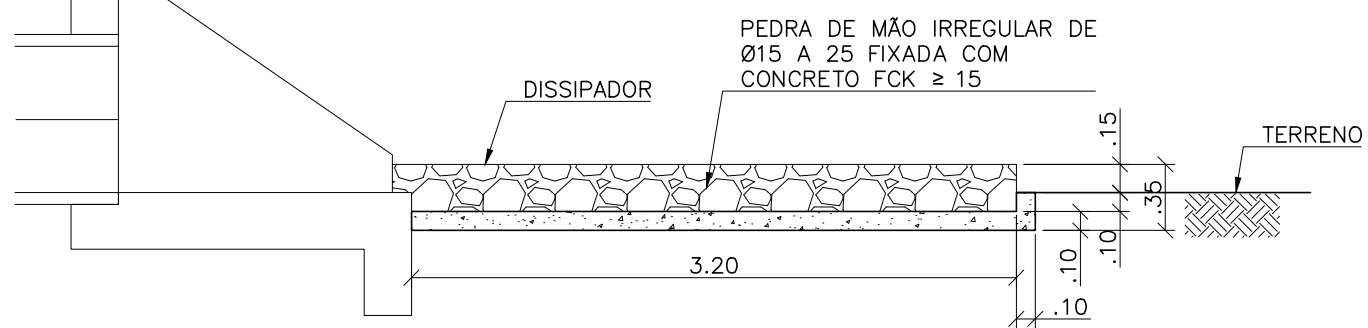

CORTE AA - DISSIPADOR

ESC: 1:40

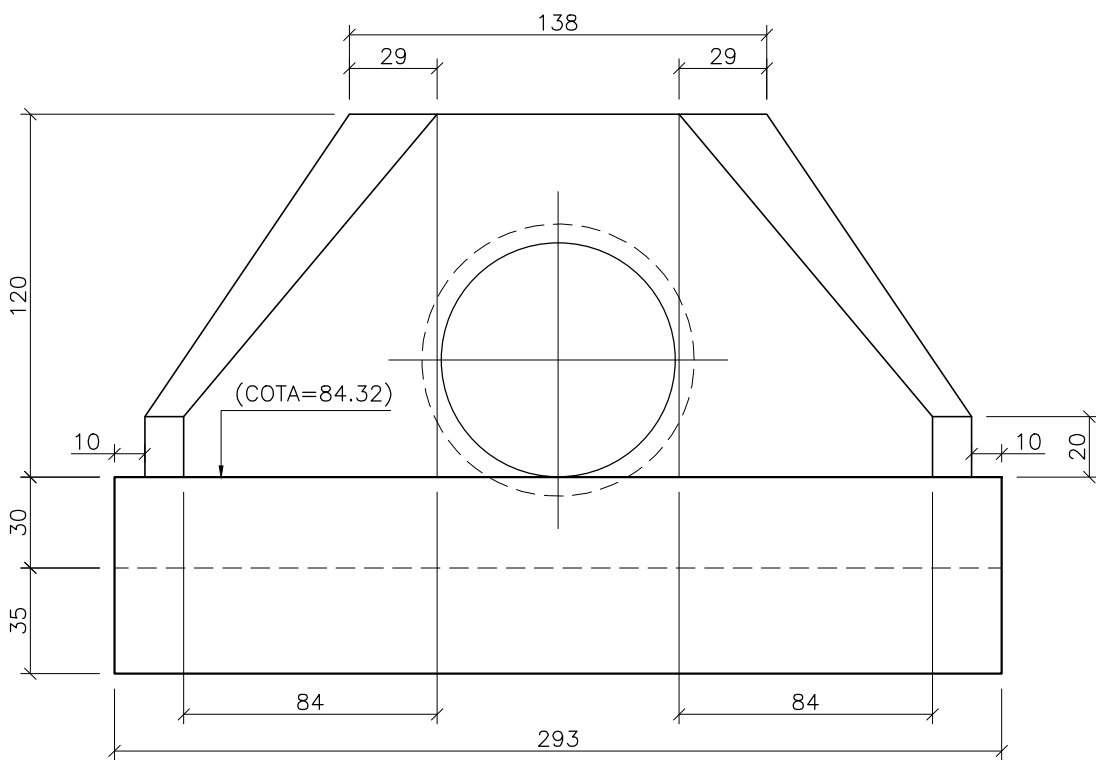

VISTA FRONTAL

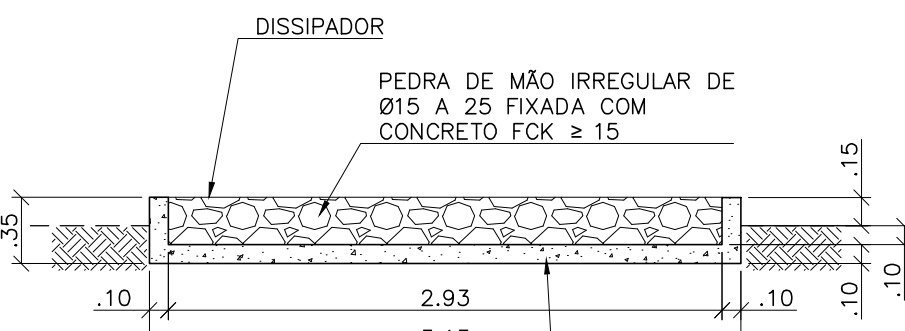

CORTE BB - DISSIPADOR

ESC: 1:40

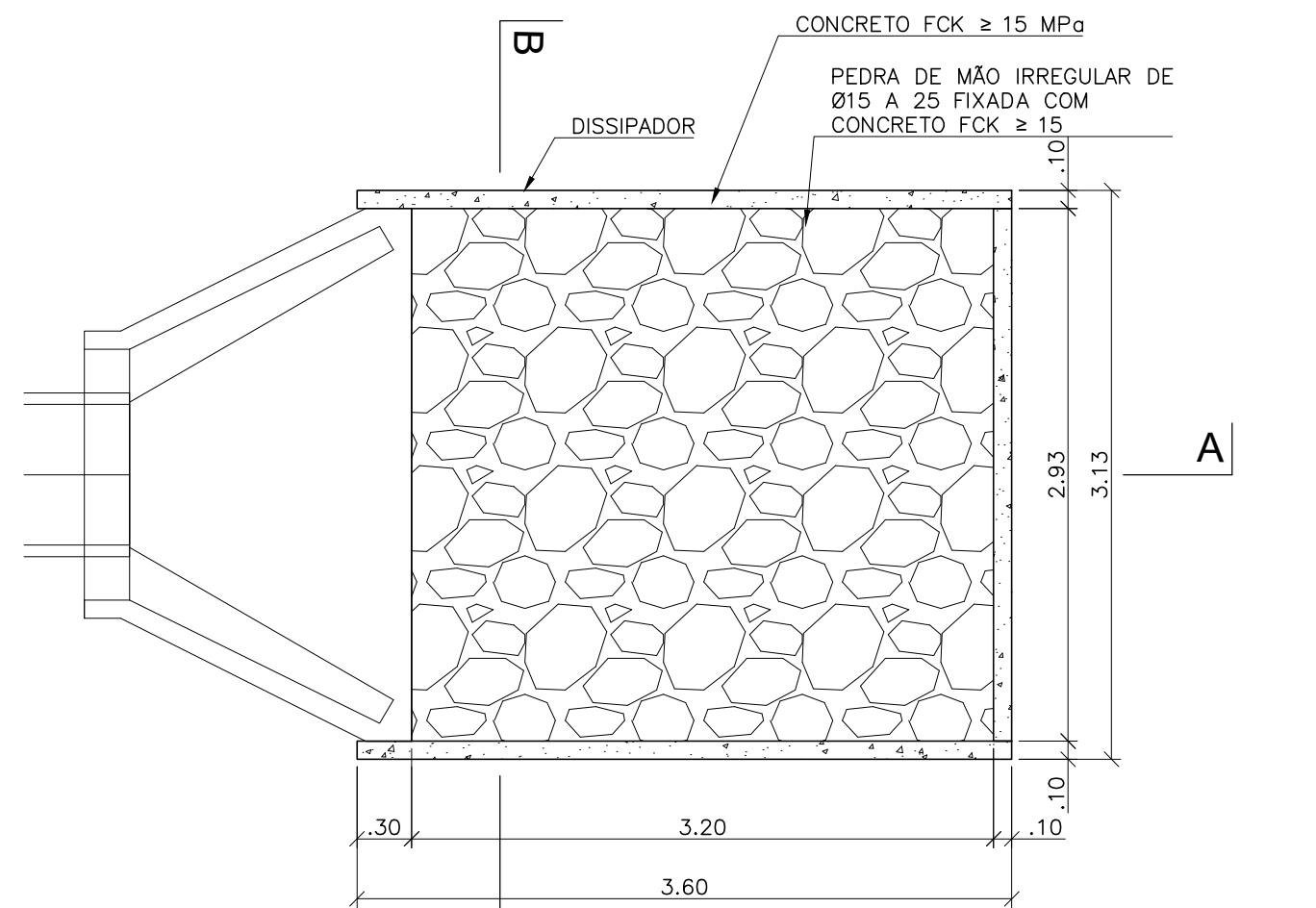

DISSIPADOR - PLANTA BAIXA

ESC: 1:40

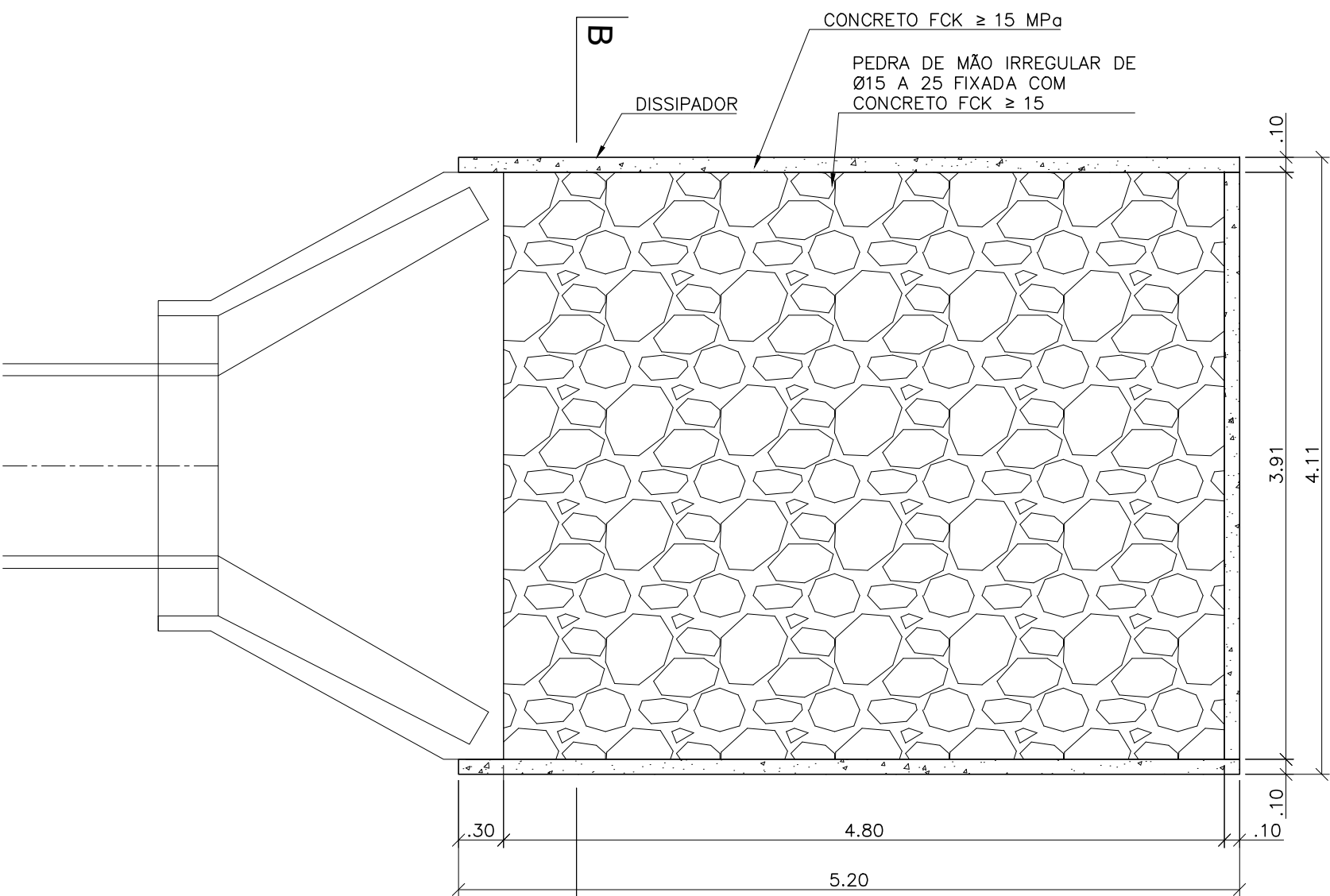

DISSIPADOR - PLANTA BAIXA

ESC: 1:40

NOTA 1:  
BOCAS DO BUEIRO EM ALVENARIA DE PEDRA ARGAMASSADA, COM TRAÇO 1:3 C:A (USAR AREIA GROSSA).

NOTA 2:  
DISSIPADOR DE ENERGIA EM CONCRETO FCK ≥ 15MPa E PEDRA DE MÃO IRREGULAR DE Ø15 A 25 FIXADA COM CONCRETO FCK ≥ 15.

R01	REVISÃO GERAL	NEILO	ALLISSON CORDEIRO	11/11/2020
R00	EMIÇÃO INICIAL	NEILO	ALLISSON CORDEIRO	10/09/2020
REV	DESCRIÇÃO	REVISADO POR	RESP. TÉCNICO	DATA

DOCUMENTOS DE REFERÊNCIA:

30000393-03-OSS-G00-DRE-MC-0001-R00 – MEMORIAL DO PROJETO EXECUTIVO DE DRENAGEM SUPERFICIAL  
30000393-03-OSS-G00-DRE-DE-0001-R00 – PLANTA GERAL – FASES  
30000393-03-OSS-G00-DRE-DE-0002-R00 – PLANTA GERAL  
30000393-03-OSS-G00-DRE-DE-0005-R00 – GALERIA DE LANÇAMENTO – PLANTA BAIXA – FASE A  
30000393-03-OSS-G00-DRE-DE-0006-R00 – CAIXA SEPARADORA DE ÁGUA/ÓLEO – FASE A  
30000393-03-OSS-G00-DRE-DE-0007-R00 – CX SEPARADORA DE ÁGUA/ÓLEO – ARMADURA - FASE A  
30000393-03-OSS-G00-DRE-DE-0008-R00 – CAIXA DE ÓLEO – ARAMADURA – FASE A  
30000393-03-OSS-G00-DRE-DE-0010-R00 – PV'S E BOCAS DE LOBO – FASE A

 R. Costa de Aguiar, s/n - 1305-001 - Araruama - RJ FONE: (22) 3333-1111 E-MAIL: contato@architectus.com.br	Nº DO CONTRATO 031/2019-COGIC	
	PROCESSO 25389.000189/2017-19	FISCAL DE CONTRATO TAMIRES PAZ
COORDENADOR DA META MARLY ZIED		NOME DO ARQUIVO GED 30000393-03-OS5-G00-DRE-DE-0009-R01.DWG
NOME DO PRÉDIO / ÁREA CAMPUS FIOCRUZ RONDÔNIA		

Coordenação Geral de Infraestrutura dos Campi Departamento de Projetos e Obras		Nº PRÉDIO 600	CAMPUS RONDÔNIA	SETOR CAMPUS
OBJETIVO CONSTRUÇÃO	Nº DA META 2017.027	O.E. / O.R. 2020.02.17.01	NOME DO ARQUIVO SIENGE	
TIPO DE PROJETO / SUBTIPO DE PROJETO DRENAGEM			FASE EXECUTIVO	
TÍTULO DA PRANCHA DETALHES - BUEIROS 01 E 02 - FASE A				DATA NOVEMBRO 2020
COORDENADOR ALEXANDRE LANDIM				ESCALA INDICADA
RESPONSÁVEL TÉCNICO ALLISSON CORDEIRO		CO-RESPONSÁVEL TÉCNICO NEILO VALE		
EQUIPE ARCHITECTUS				



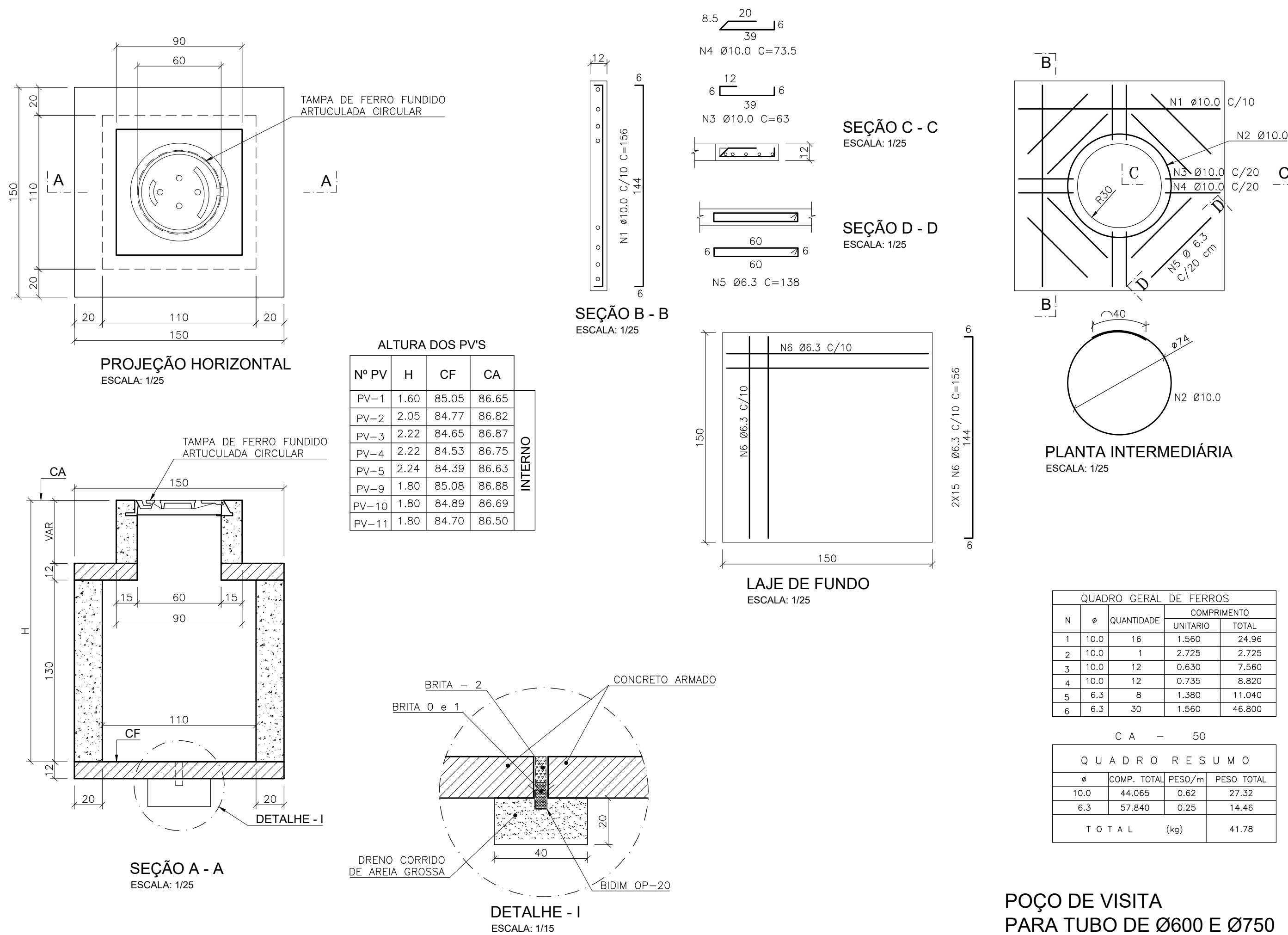

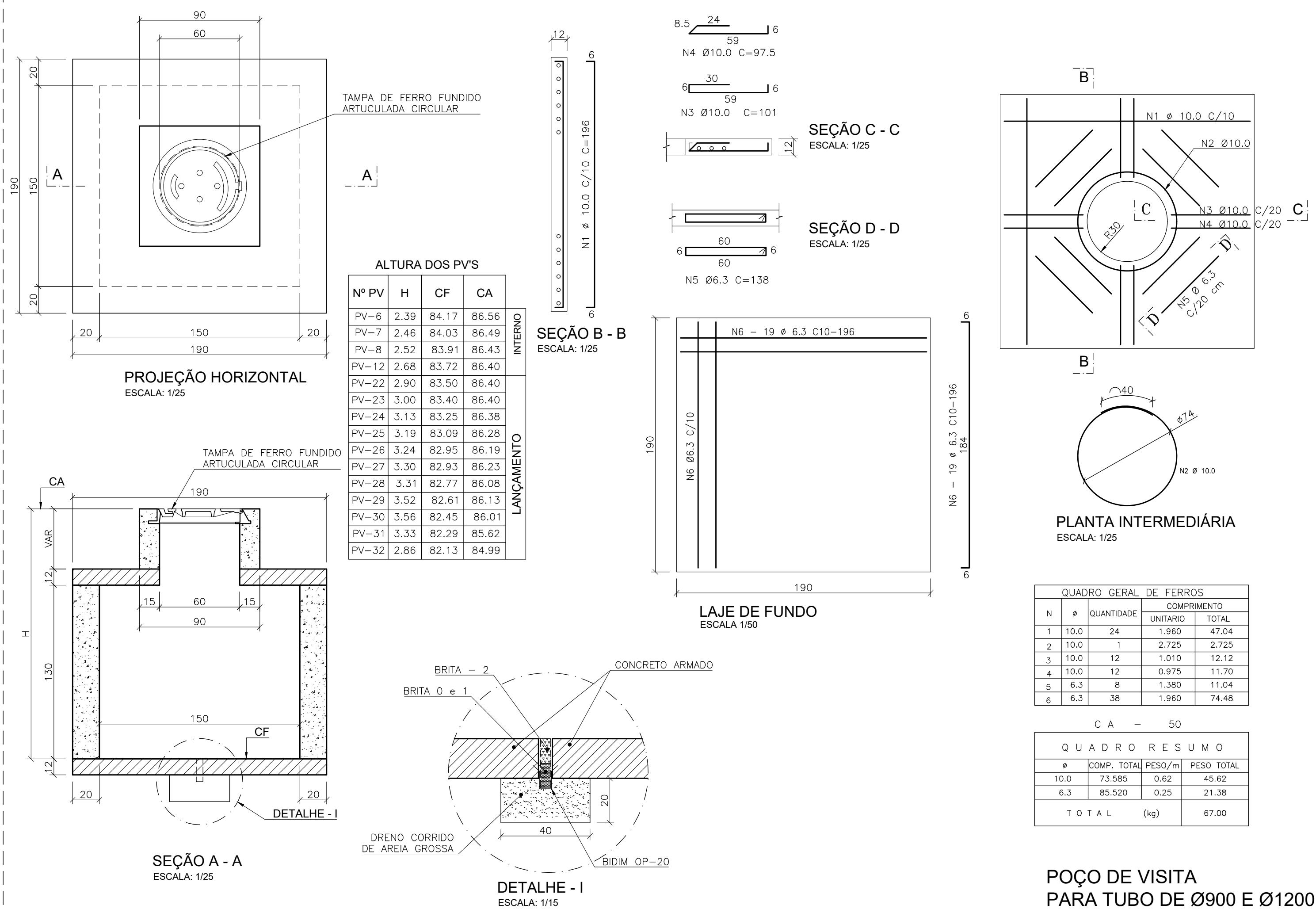
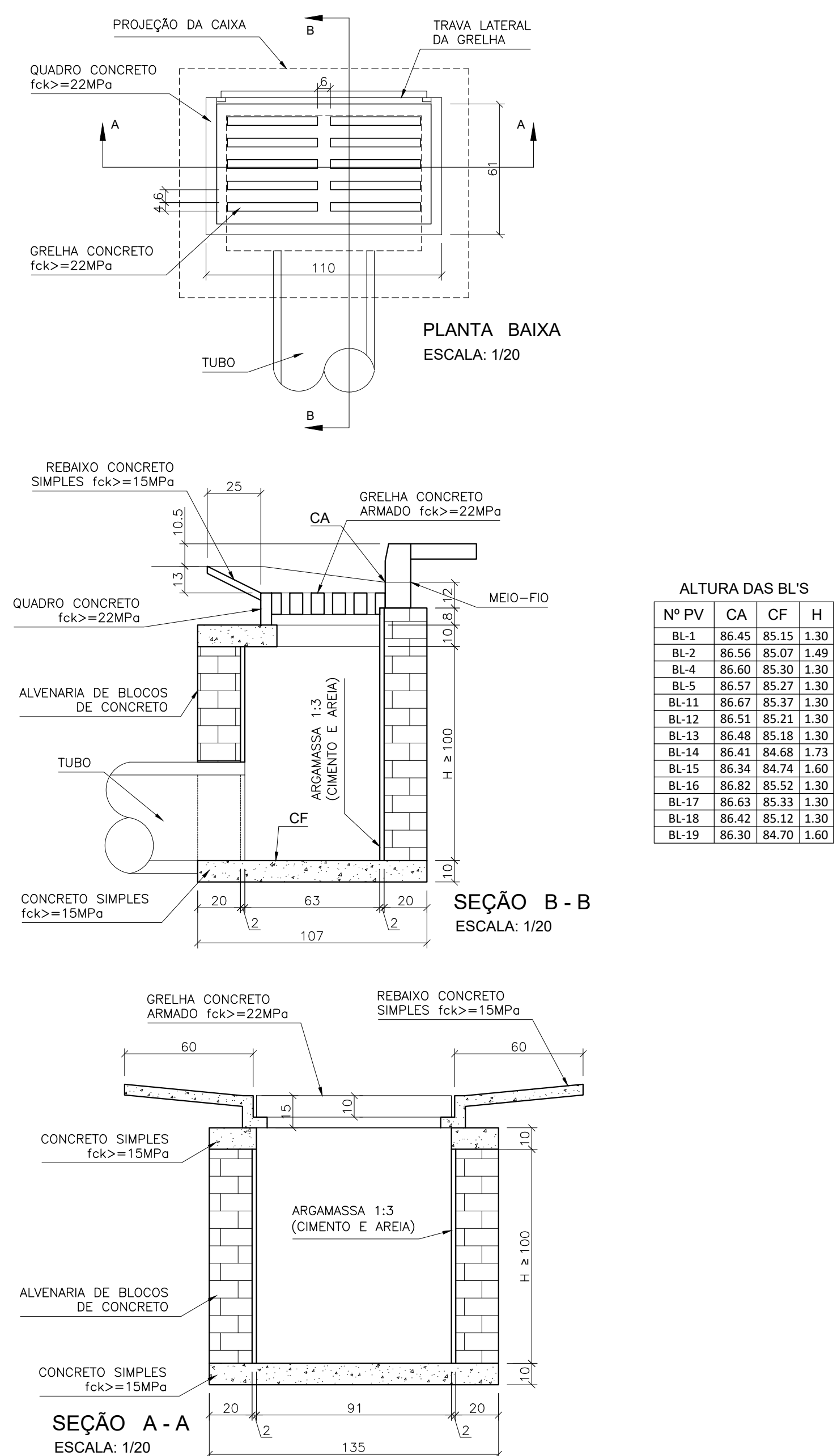

## BOCA DE LOBO TIPO



R01	REVISÃO GERAL	NEILO	ALLISSON CORDEIRO	11/11/2020
R00	EMIÇÃO INICIAL	NEILO	ALLISSON CORDEIRO	10/09/2020
REV	DESCRIÇÃO	REVISADO POR	RESP. TÉCNICO	DATA

## DOCUMENTOS DE REFERÊNCIA:

30000393-03-OSS-G00-DRE-AC-0001-R00 - MEMORIAL DO PROJETO EXECUTIVO DE DRENAGEM SUPERFICIAL  
 30000393-03-OSS-G00-DRE-DE-0001-R00 - PLANTA GERAL - FASES  
 30000393-03-OSS-G00-DRE-DE-0002-R00 - PLANTA GERAL  
 30000393-03-OSS-G00-DRE-DE-0003-R00 - PLANTA E PERFIL DAS GALERIAS - FASE A  
 30000393-03-OSS-G00-DRE-DE-0004-R00 - PLANTA E PERFIL DAS GALERIAS - FASE A  
 30000393-03-OSS-G00-DRE-DE-0005-R00 - GALERIA DE LANÇAMENTO - PLANTA BAIXA - FASE A

	Nº DO CONTRATO 031/2019-COGIC			
	PROCESSO 25389.000189/2017-19			
	COORDENADOR DA META MARLY ZIED		FISCAL DE CONTRATO TAMIRES PAZ	
	NOME DO ARQUIVO GED 30000393-03-OSS-G00-DRE-DE-0010-R01.DWG			
	NOME DO PRÉDIO / ÁREA <b>CAMPUS FIOCRUZ RONDÔNIA</b>			
	Nº PRÉDIO 600	CAMPUS RONDÔNIA	SETOR CAMPUS	
	OBJETIVO CONSTRUÇÃO		NOME DO ARQUIVO SIENGE	
	TIPO DE PROJETO / SUBTIPO DE PROJETO DRENAGEM		FASE EXECUTIVO	
TÍTULO DA PRANCHA <b>PV'S E BOCAS DE LOBO - FASE A</b>				
COORDENADOR ALEXANDRE LANDIM				
RESPONSÁVEL TÉCNICO ALLISSON CORDEIRO		CO-RESPONSÁVEL TÉCNICO NEILO VALE		
EQUIPE ARCHITECTUS				

DRE-0010

DATA  
NOVEMBRO 2020

ESCALA  
INDICADA

DRE-0010



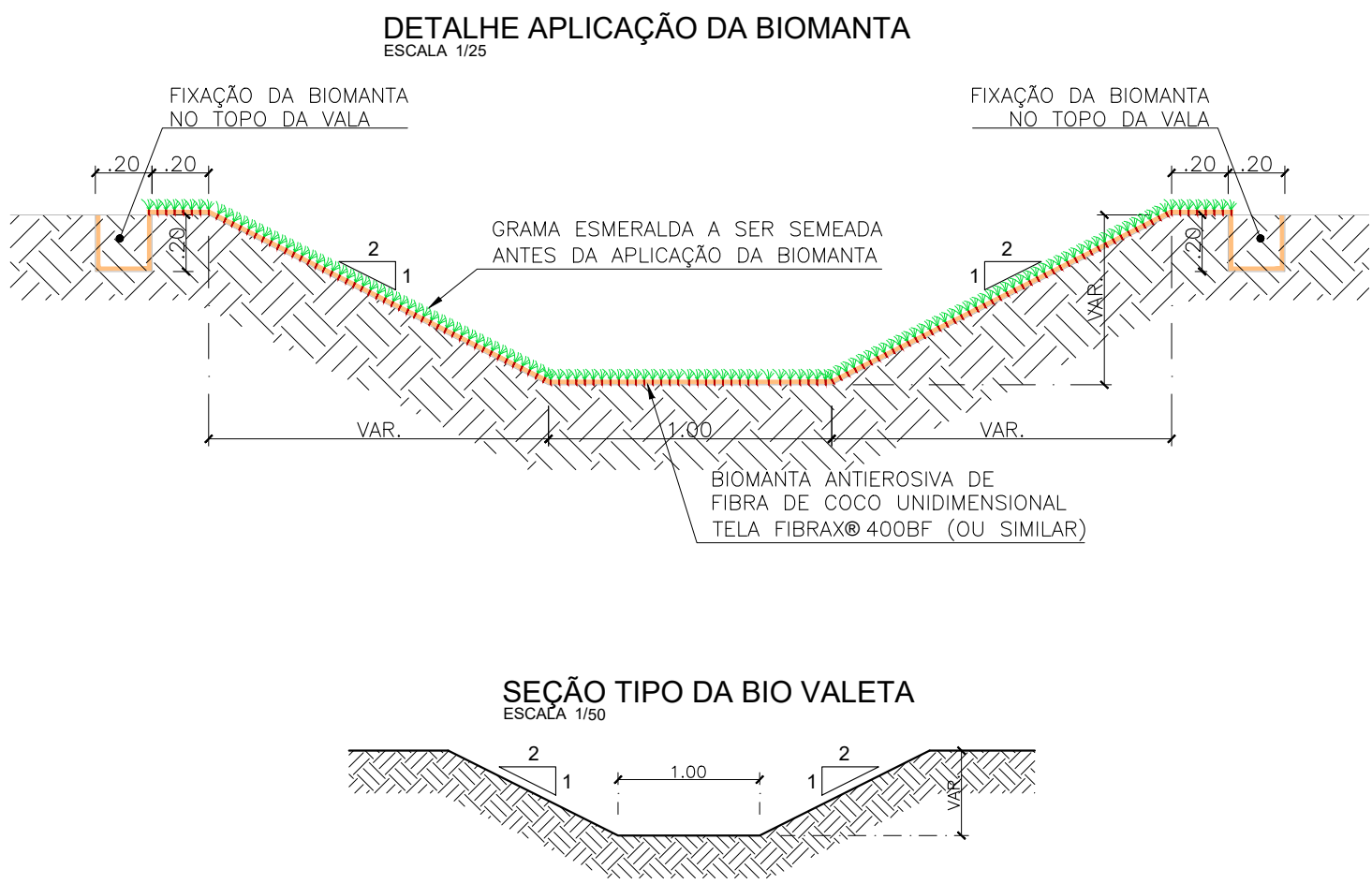
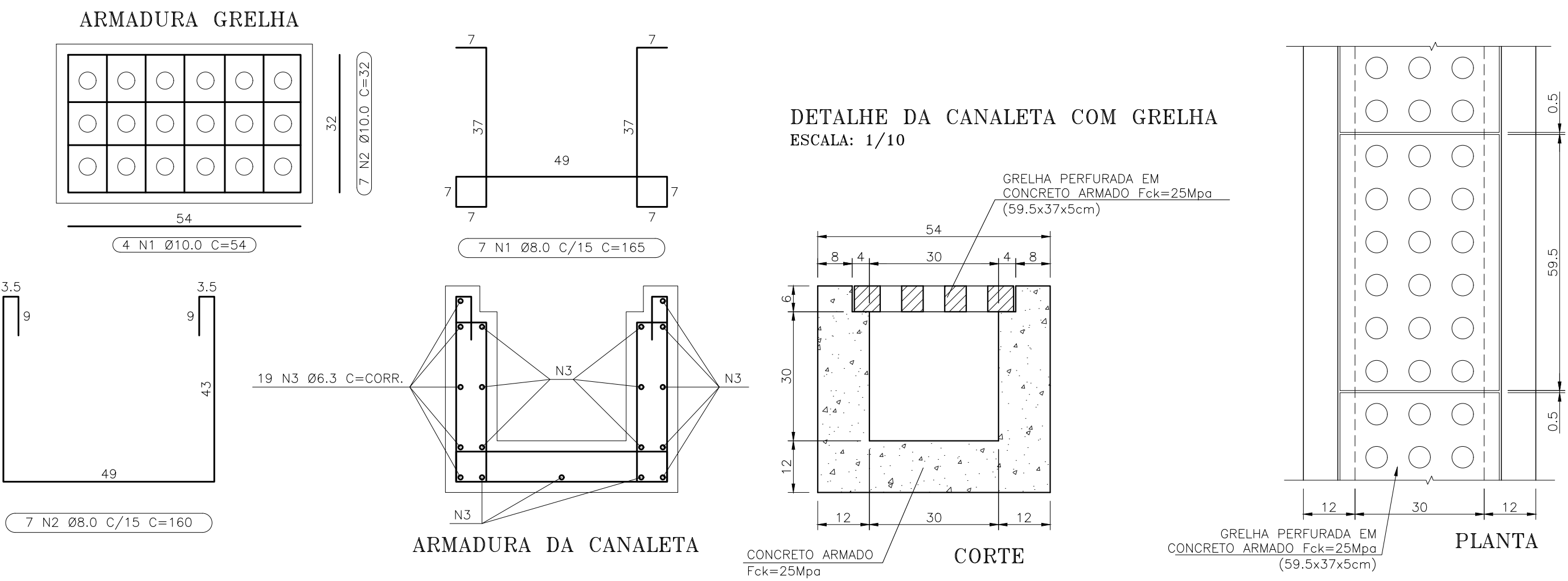

QUADRO FERROS PARA 1M DE CANALETA				
N	Ø	QUANTIDADE	COMPRIMENTO	
			UNITARIO (m)	TOTAL (m)
1	8.0	7	1.650	11.550
2	8.0	7	1.600	11.200
3	6.3	19	1.000	19.000

CA - 50				
QUADRO RESUMO				
Ø	COMP. TOTAL (m)	PESO/m	PESO TOTAL (kg)	
8.0	22.750	0,40	9.10	
6.3	19.000	0,25	4.75	
TOTAL		(kg)	13.85	

QUADRO FERROS PARA 1UN DE GRELHA				
N	Ø	QUANTIDADE	COMPRIMENTO	
			UNITARIO (m)	TOTAL (m)
1	10.0	4	0.540	2.16
2	10.0	7	0.520	3.64

CA - 50				
QUADRO RESUMO				
Ø	COMP. TOTAL (m)	PESO/m	PESO TOTAL (kg)	
10.0	5.80	0,62	3.60	
TOTAL		(kg)	3.60	

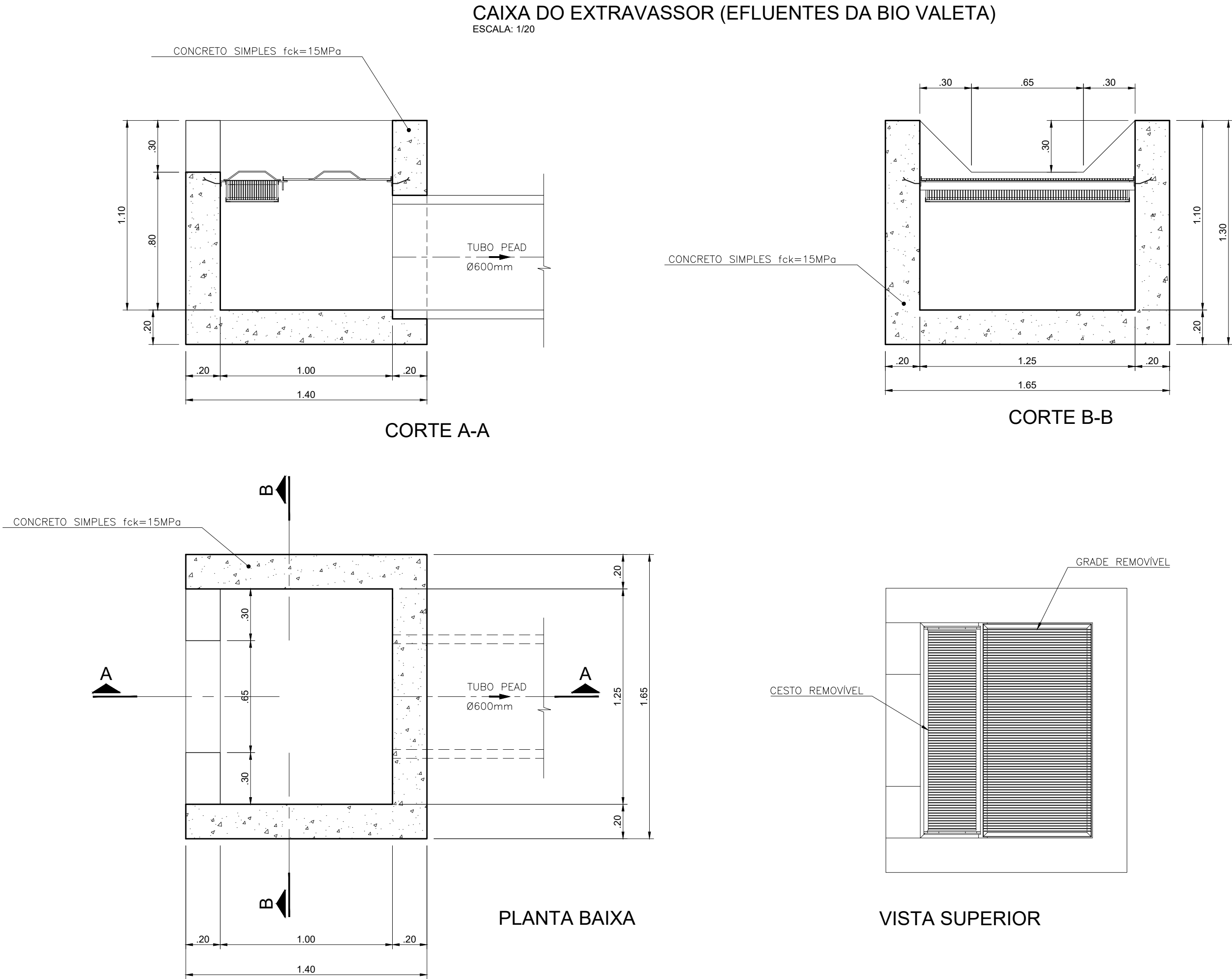
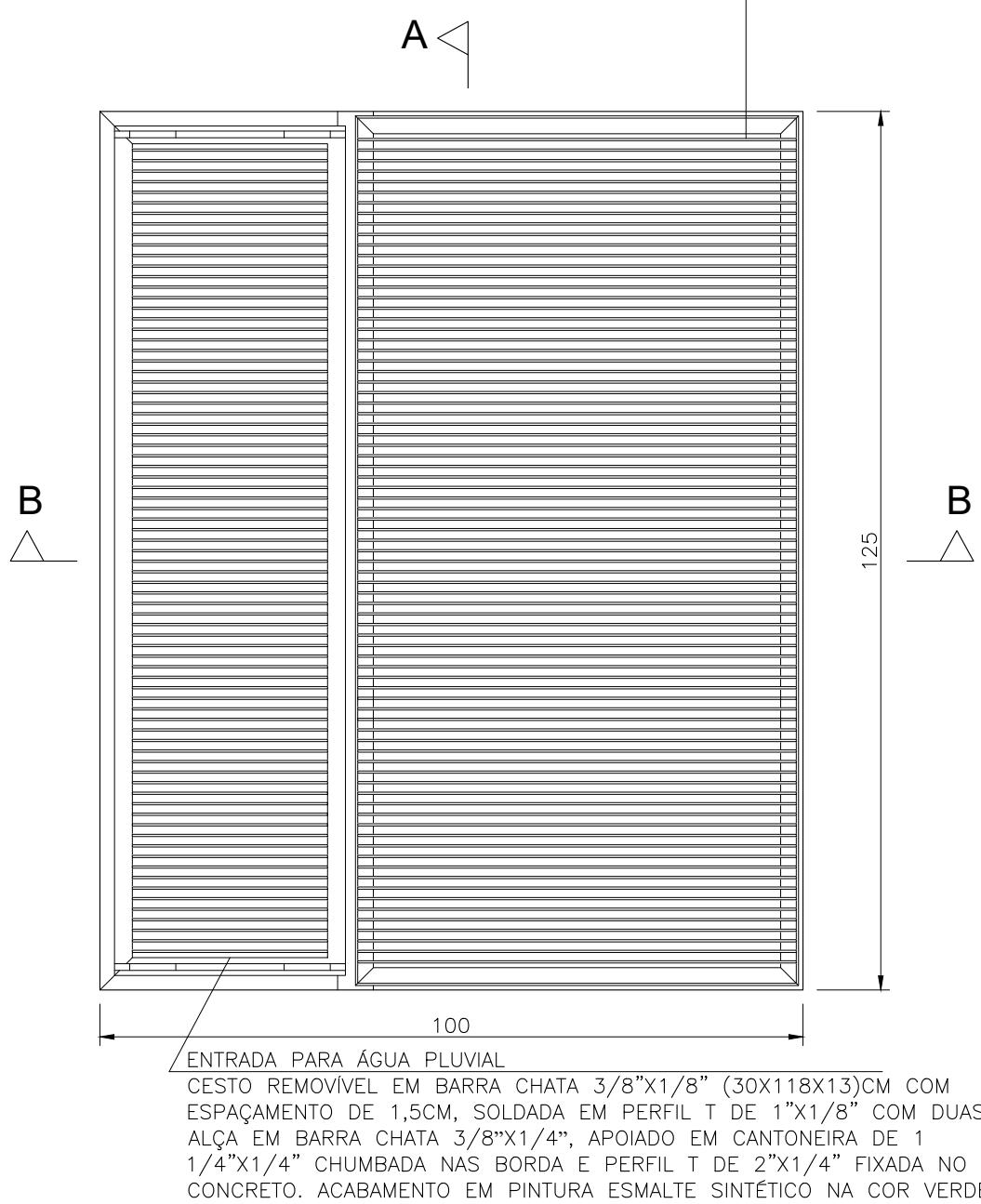
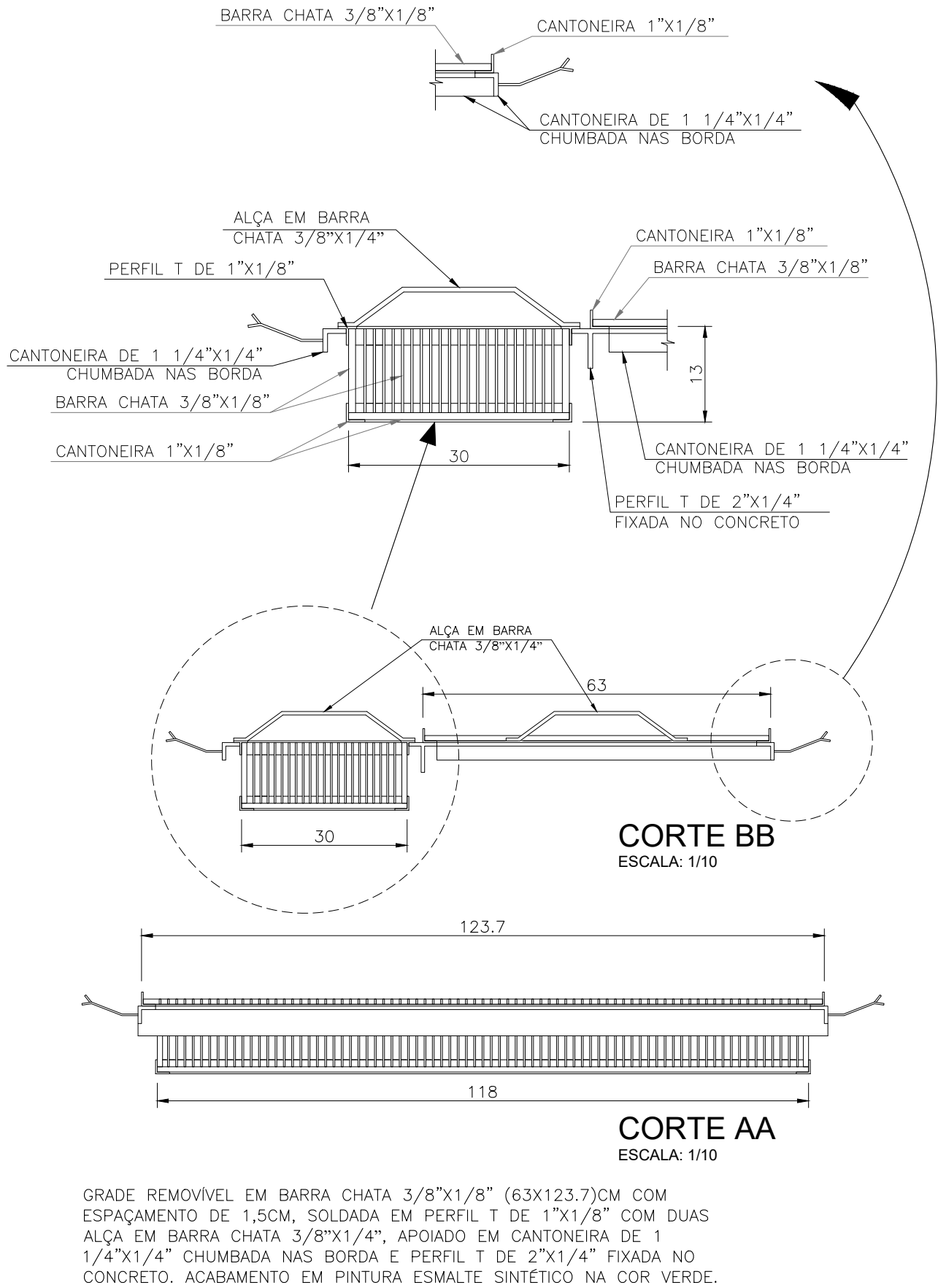



COTA DE ASSENTAMENTO DA CAIXA EXTRAVASSOR

Nº CX	COTA DE ASSENTAMENTO
02	85.30

R01	REVISÃO GERAL	NEILO	ALLISSON CORDEIRO	11/11/2020
R00	EMIÇÃO INICIAL	NEILO	ALLISSON CORDEIRO	10/09/2020
REV	DESCRIÇÃO	REVISADO POR	RESP. TÉCNICO	DATA

DOCUMENTOS DE REFERÊNCIA:				
30000393-03-OS5-G00-DRE-MC-0001-R00 - MEMORIAL DO PROJETO EXECUTIVO DE DRENAGEM SUPERFICIAL				
30000393-03-OS5-G00-DRE-DE-0001-R00 - PLANTA GERAL - FASES				
30000393-03-OS5-G00-DRE-DE-0003-R00 - PLANTA E PERFIL DAS GALERIAS - FASE A				
30000393-03-OS5-G00-DRE-DE-0004-R00 - PLANTA E PERFIL DAS GALERIAS - FASE A				
30000393-03-OS5-G00-DRE-DE-0005-R00 - GALERIA DE LANÇAMENTO - PLANTA BAIXA - FASE A				

 <small>R. Castelo de Azeite, n. 145 11.090-000 - Jd. Jangadeiros fone: (0xx11) 3066-1100</small>	Nº DO CONTRATO 031/2019-COGIC			
	PROCESSO 25389.000189/2017-19			
 <small>Ministério da Saúde FIOCRUZ Fundação Oswaldo Cruz</small>	COORDENADOR DA META MARLY ZIED		FISCAL DE CONTRATO TAMIRES PAZ	
	NOME DO ARQUIVO GED 30000393-03-OS5-G00-DRE-DE-0011-R01.DWG			
 <small>Coordenação Geral de Infraestrutura dos Campi Departamento de Projetos e Obras</small>	NOME DO PRÉDIO / ÁREA <b>CAMPUS FIOCRUZ RONDÔNIA</b>			
	Nº PRÉDIO 600	CAMPUS RONDÔNIA	SETOR CAMPUS	
OBJETIVO CONSTRUÇÃO	Nº DA META 2017.027	O.E. / O.R. 2020.02.17.01	NOME DO ARQUIVO SIENGE	
TIPO DE PROJETO / SUBTIPO DE PROJETO DRENAGEM		FASE EXECUTIVO		
TÍTULO DA PRANCHA <b>CAIXA EXTRAVASSOR, CANALETA E BIO VALETA FASE A</b>		DATA NOVEMBRO 2020 ESCALA INDICADA		
COORDENADOR ALEXANDRE LANDIM		RESPONSÁVEL TÉCNICO ALLISSON CORDEIRO		CO-RESPONSÁVEL TÉCNICO NEILO VALE
EQUIPE ARCHITECTUS				

DRE-0011



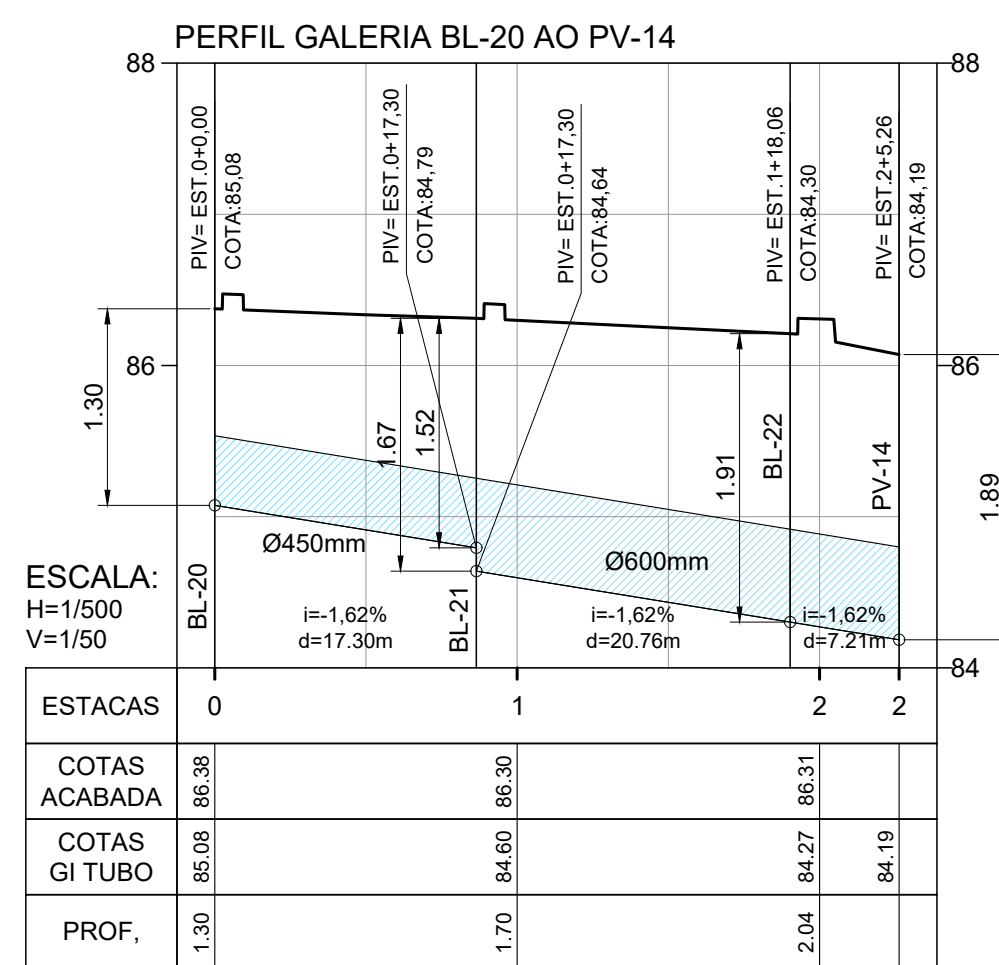
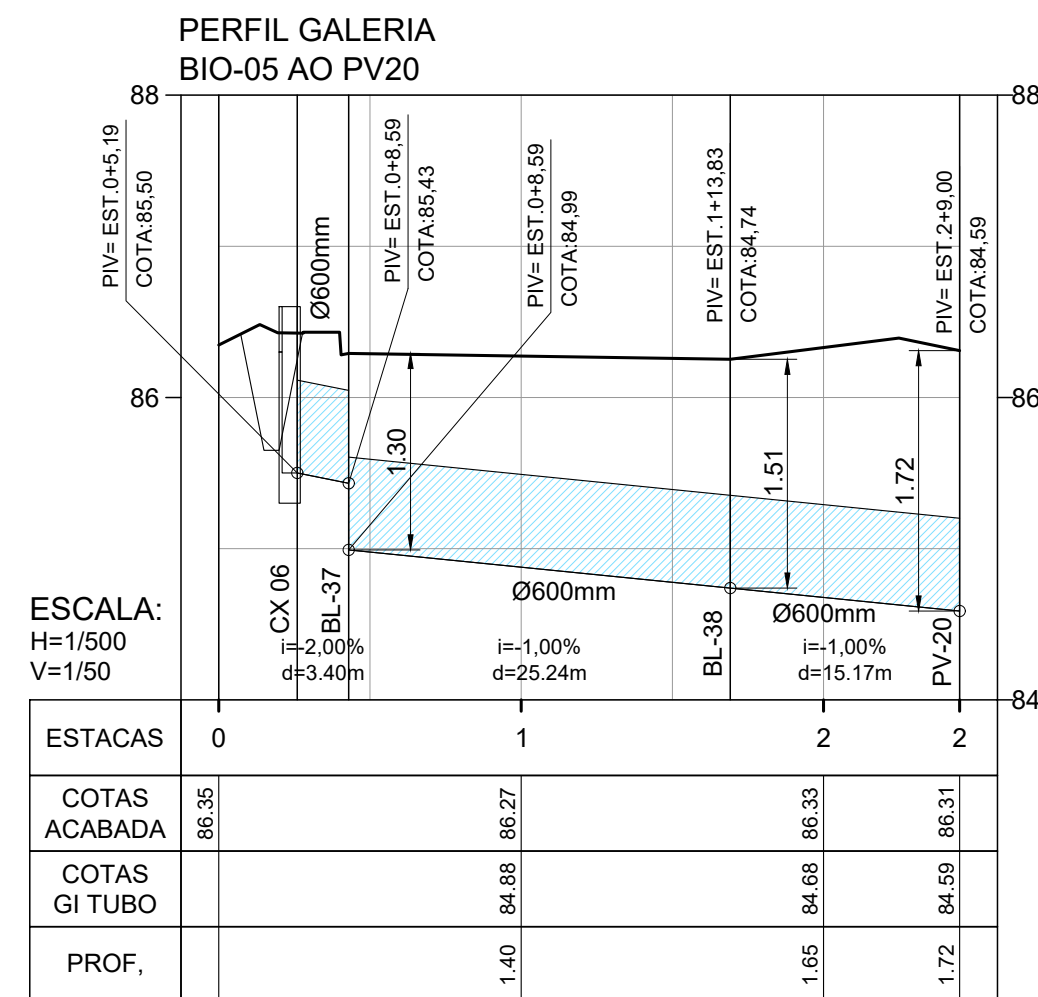
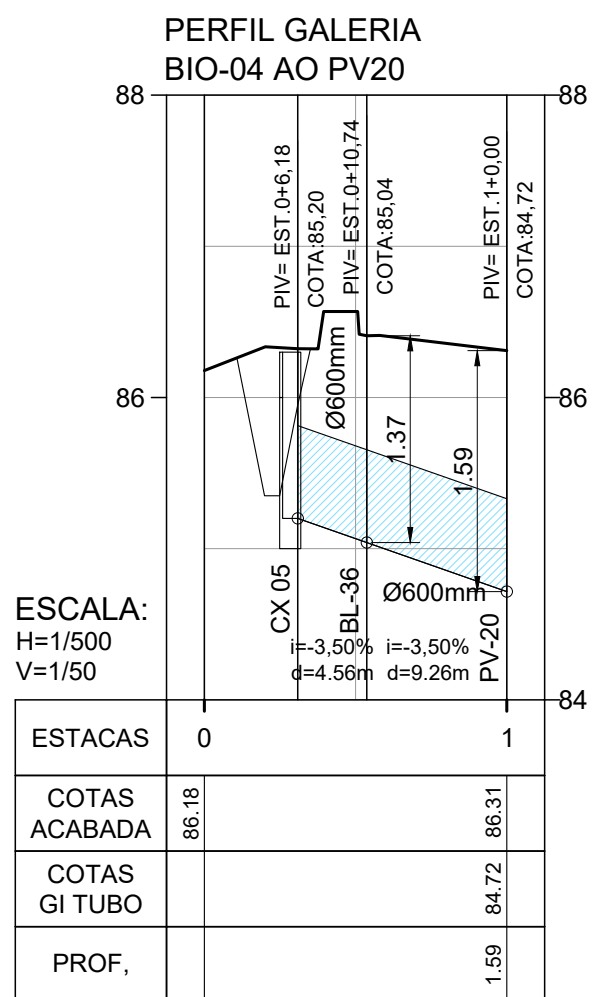
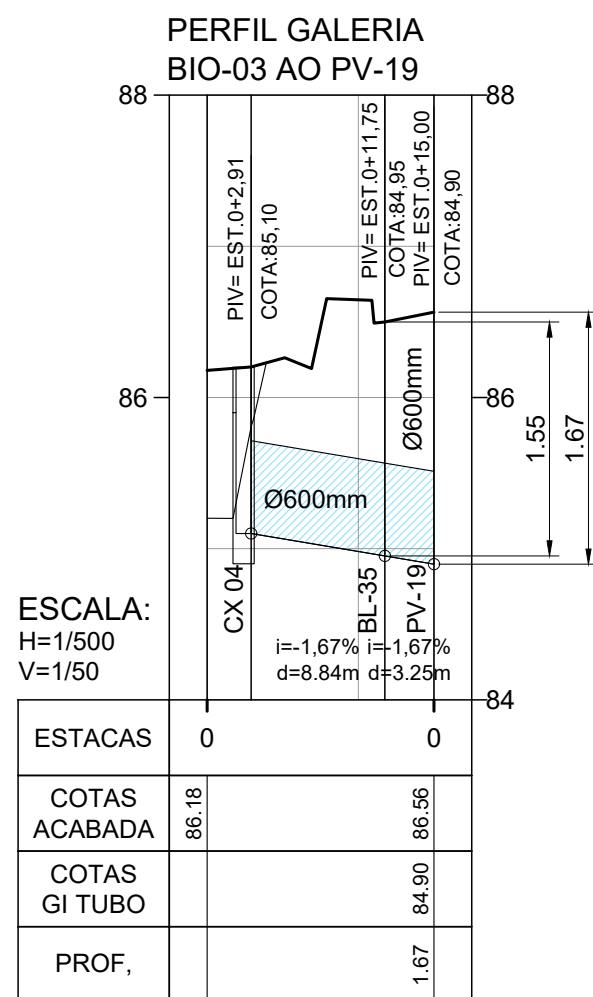
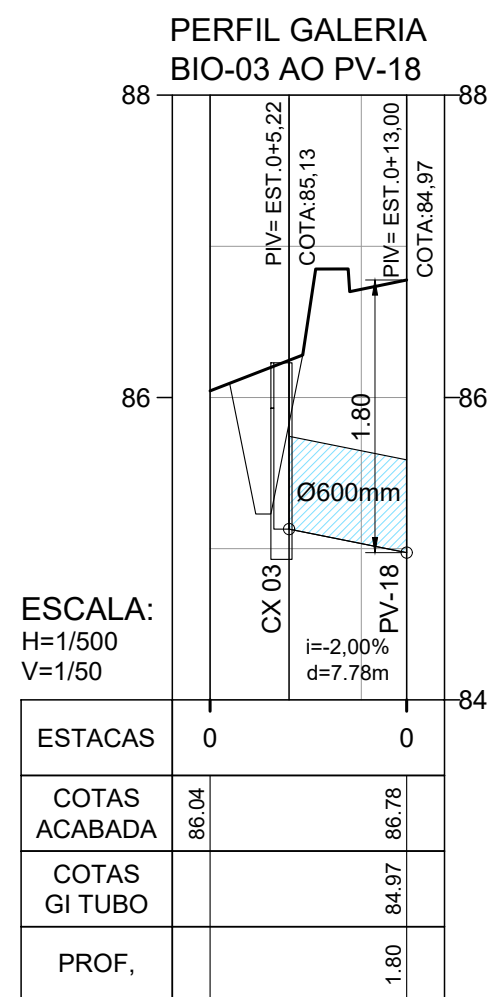
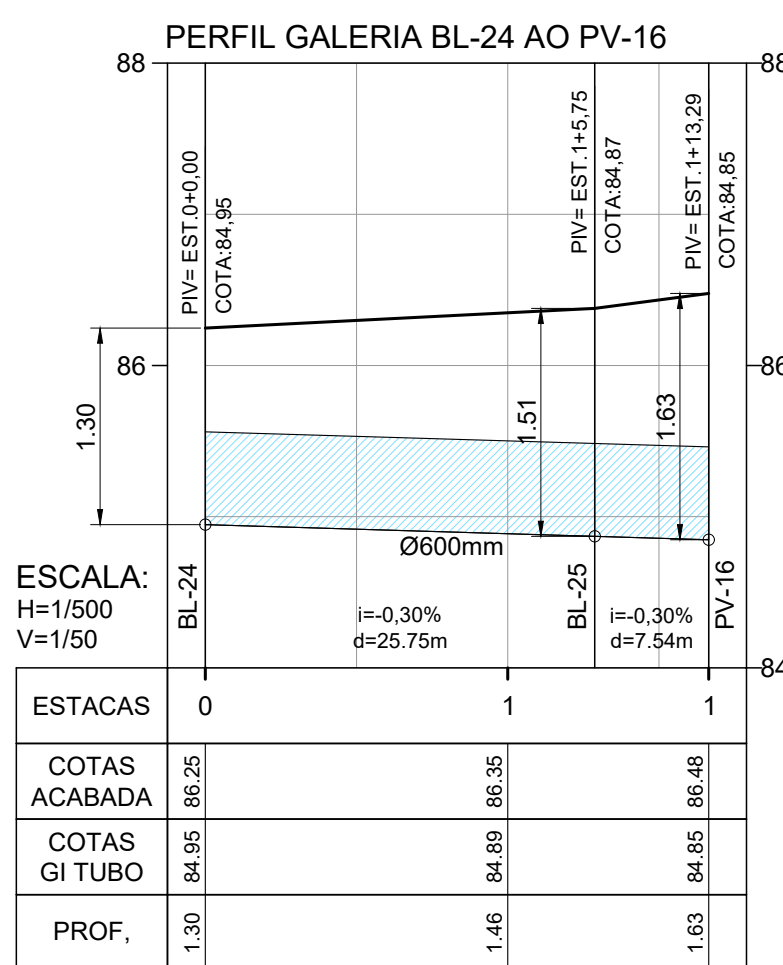
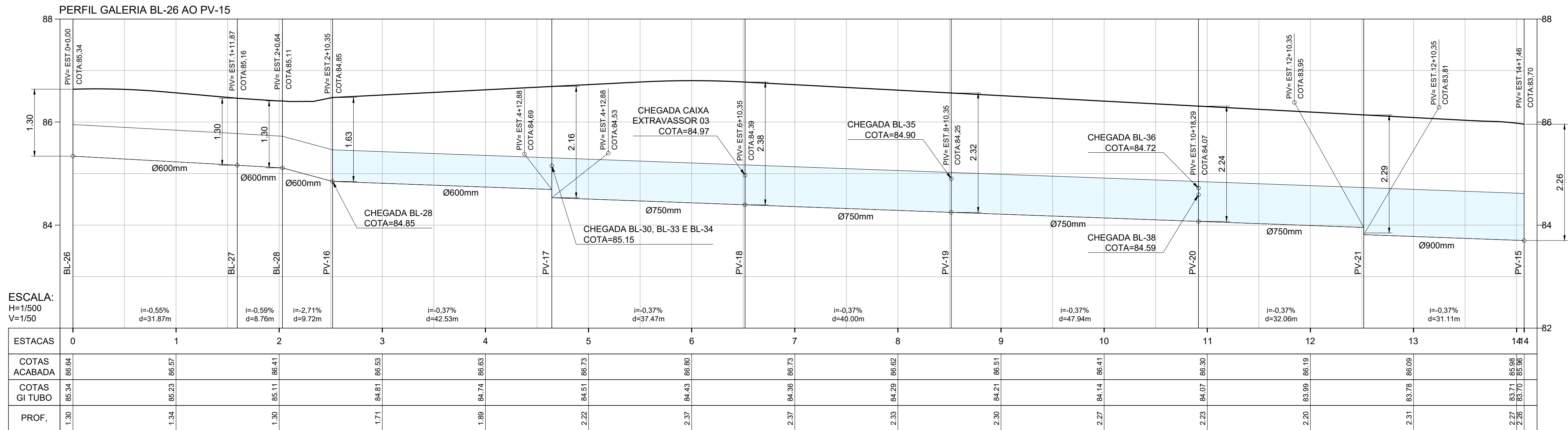

LEGENDA PERFIL

- GREIDE ACABADO
- GALERIA EM TUBO PEAD

LEGENDA PLANTA:

- LIGAÇÃO EM TUBO PEAD Ø450mm (INTERNA)
- GALERIA EM TUBO PEAD Ø600mm (INTERNA)
- GALERIA EM TUBO PEAD Ø750mm (INTERNA)
- GALERIA EM TUBO PEAD Ø900mm (INTERNA)
- CANALETA DE CONDUÇÃO (INTERNA)
- GALERIA EM TUBO PEAD Ø1200mm (LANÇAMENTO)
- SENTIDO DO FLUXO DAS GALERIAS

COTAS DE NÍVEL ACABADO (URBANISMO/PAVIMENTAÇÃO)

COTA ACABADA

PROFUNDIDADE E Nº DO POÇO DE VISITA

COTA DA GERATRIZ INFERIOR DO TUBO

SENTIDO DO ESCOAMENTO SUPERFICIAL

POÇO DE VISITA (PV)

BOCA DE LOBO (BL)

EXTRAVASSOR



BIOVALETA

ÁREA DE PRESERVAÇÃO

R01	REVISÃO GERAL	NEILO	ALLISSON CORDEIRO	11/11/2020
R00	EMIÇÃO INICIAL	NEILO	ALLISSON CORDEIRO	10/09/2020
REV	DESCRIÇÃO	REVISADO POR	RESP. TÉCNICO	DATA

## DOCUMENTOS DE REFERÊNCIA:

30000393-03-OSS-G00-DRE-MC-0001-R00 - MEMORIAL DO PROJETO EXECUTIVO DE DRENAGEM SUPERFICIAL  
30000393-03-OSS-G00-DRE-DE-0001-R00 - PLANTA GERAL - FASES  
30000393-03-OSS-G00-DRE-DE-0002-R00 - PLANTA GERAL  
30000393-03-OSS-G00-DRE-DE-0013-R00 - PV'S E BOCAS DE LOBO - FASE B1  
30000393-03-OSS-G00-DRE-DE-0014-R00 - CAIXA EXTRAVASSOR, CANALETA E BIO VALETA FASE B1

<div> R. Central de Apoio e Apoio Arquitetura e Engenharia</div>		Nº DO CONTRATO 031/2019-COGIC			
		PROCESSO 25389.000189/2017-19			
		COORDENADOR DA META MARLY ZIED		FISCAL DE CONTRATO TAMIRES PAZ	
		NOME DO ARQUIVO GED 30000393-03-OSS-G00-DRE-DE-0012-R01.DWG			
		NOME DO PRÉDIO / ÁREA <b>CAMPUS FIOCRUZ RONDÔNIA</b>			
<div> Ministério da Saúde FIOCRUZ Fundação Oswaldo Cruz</div>					
Coordenação Geral de Infraestrutura dos Campi Departamento de Projetos e Obras		Nº PRÉDIO 600		CAMPUS RONDÔNIA	
				SETOR CAMPUS	
OBJETIVO CONSTRUÇÃO		Nº DA META 2017.027		NOME DO ARQUIVO SIENGE	
TIPO DE PROJETO / SUBTIPO DE PROJETO DRENAGEM		O. E. / O. R. 2017.02.17.01		FASE EXECUTIVO	
TÍTULO DA PRANCHA <b>PLANTA E PERFIL DAS GALERIAS - FASE B1</b>				DATA NOVEMBRO 2020	
				ESCALA INDICADA	
COORDENADOR ALEXANDRE LANDIM		RESPONSÁVEL TÉCNICO ALLISSON CORDEIRO		CO-RESPONSÁVEL TÉCNICO NEILO VALE	
EQUIPE ARCHITECTUS					

DRE-0012



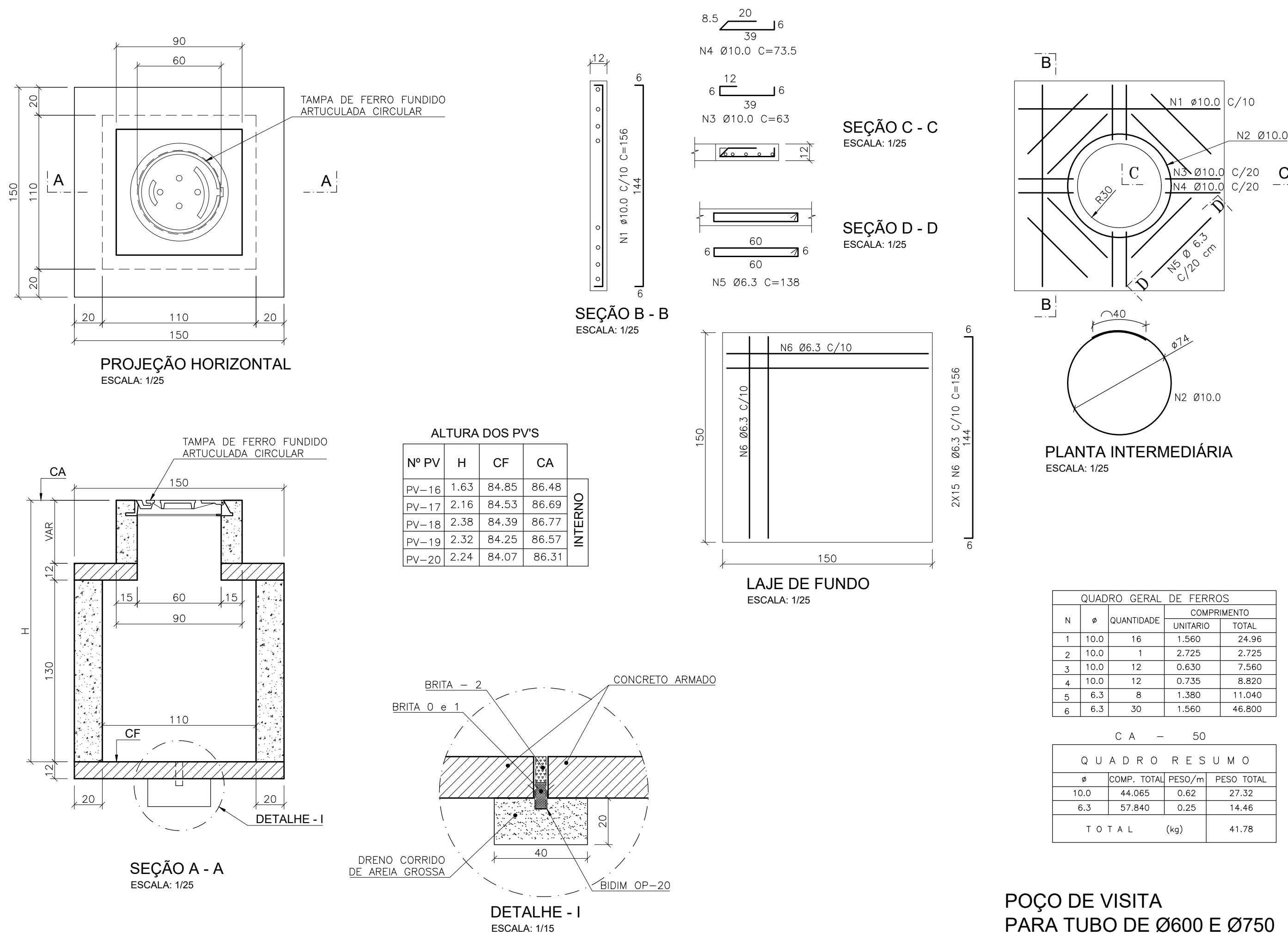

## BOCA DE LOBO TIPO

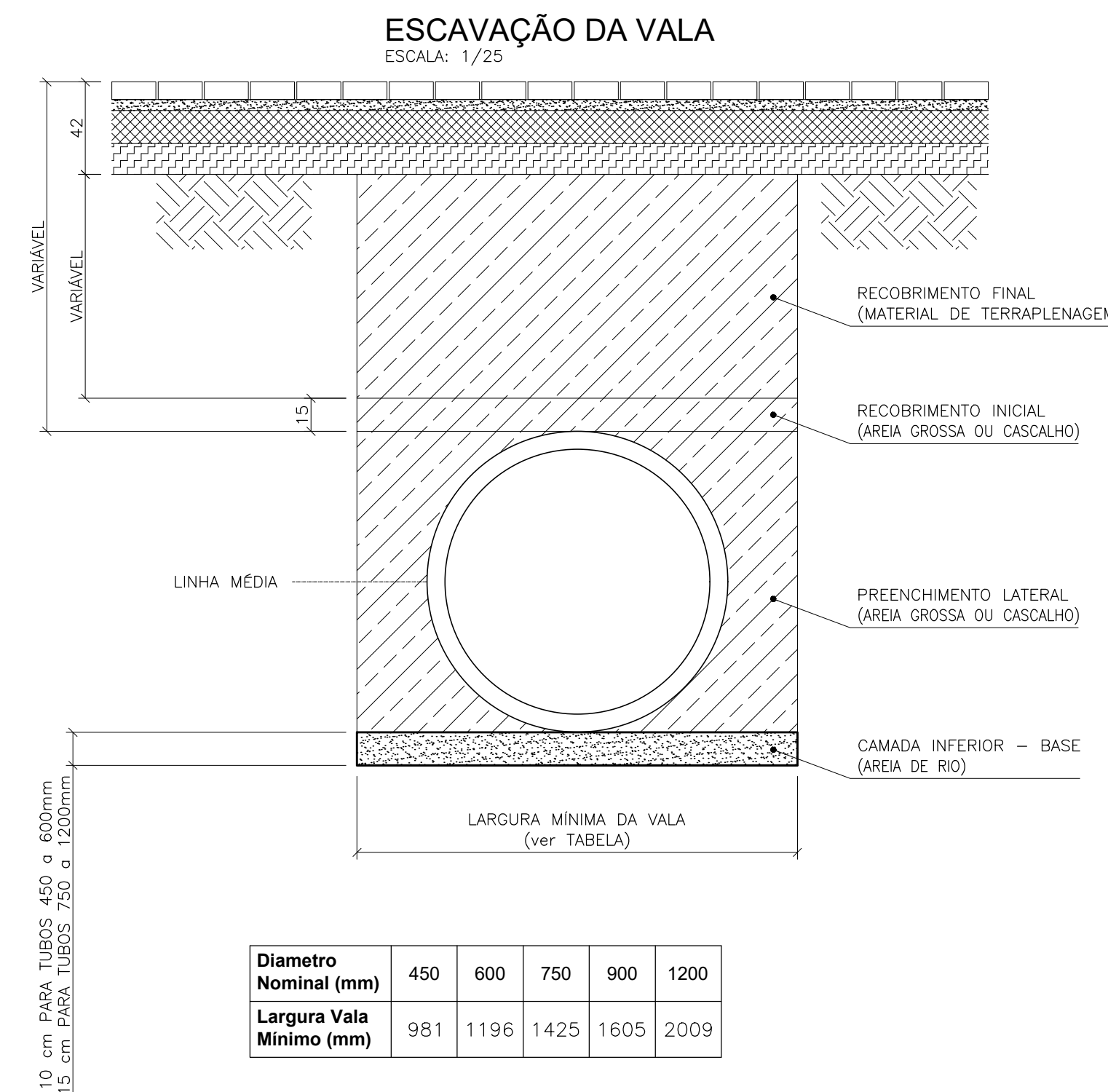
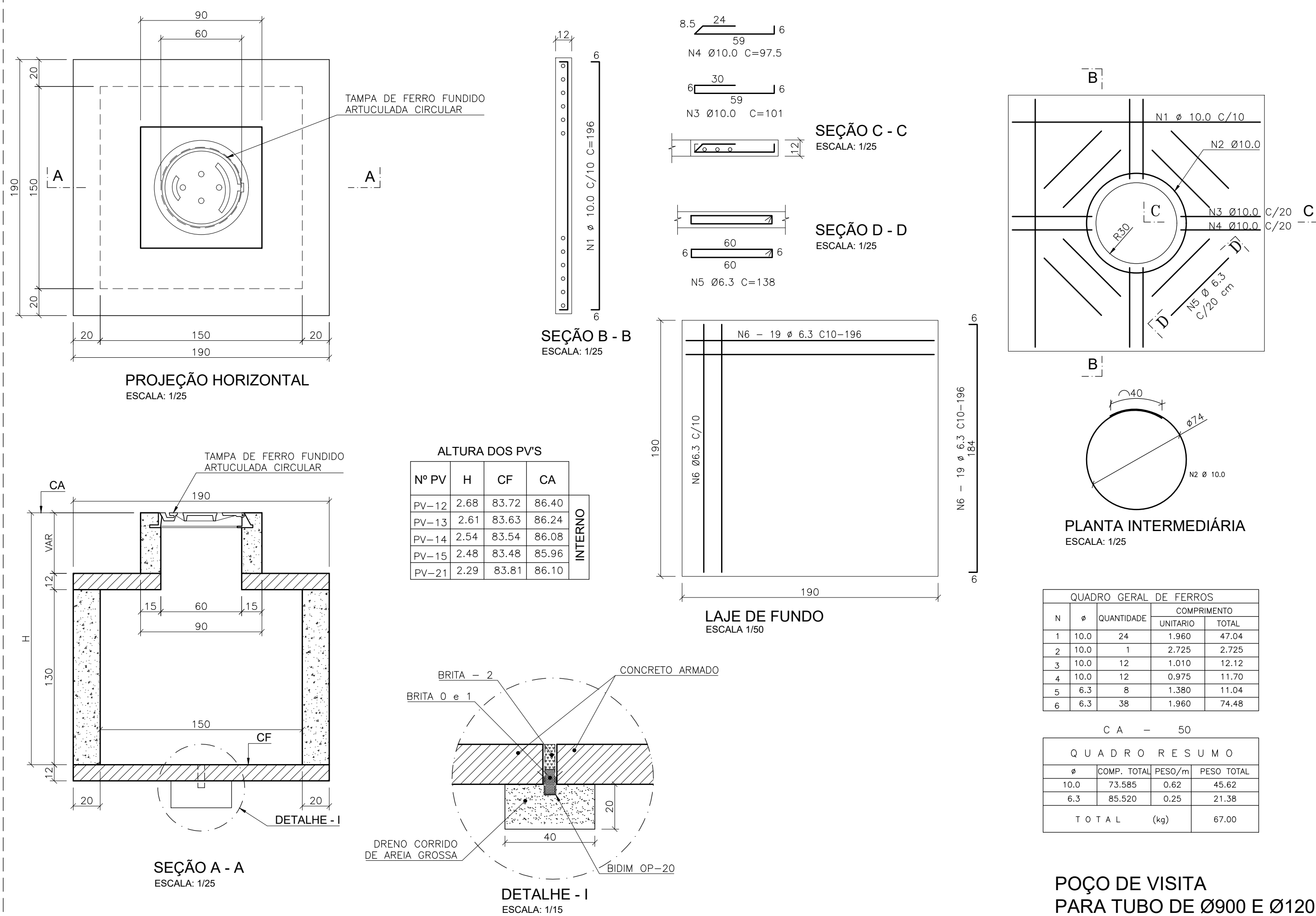
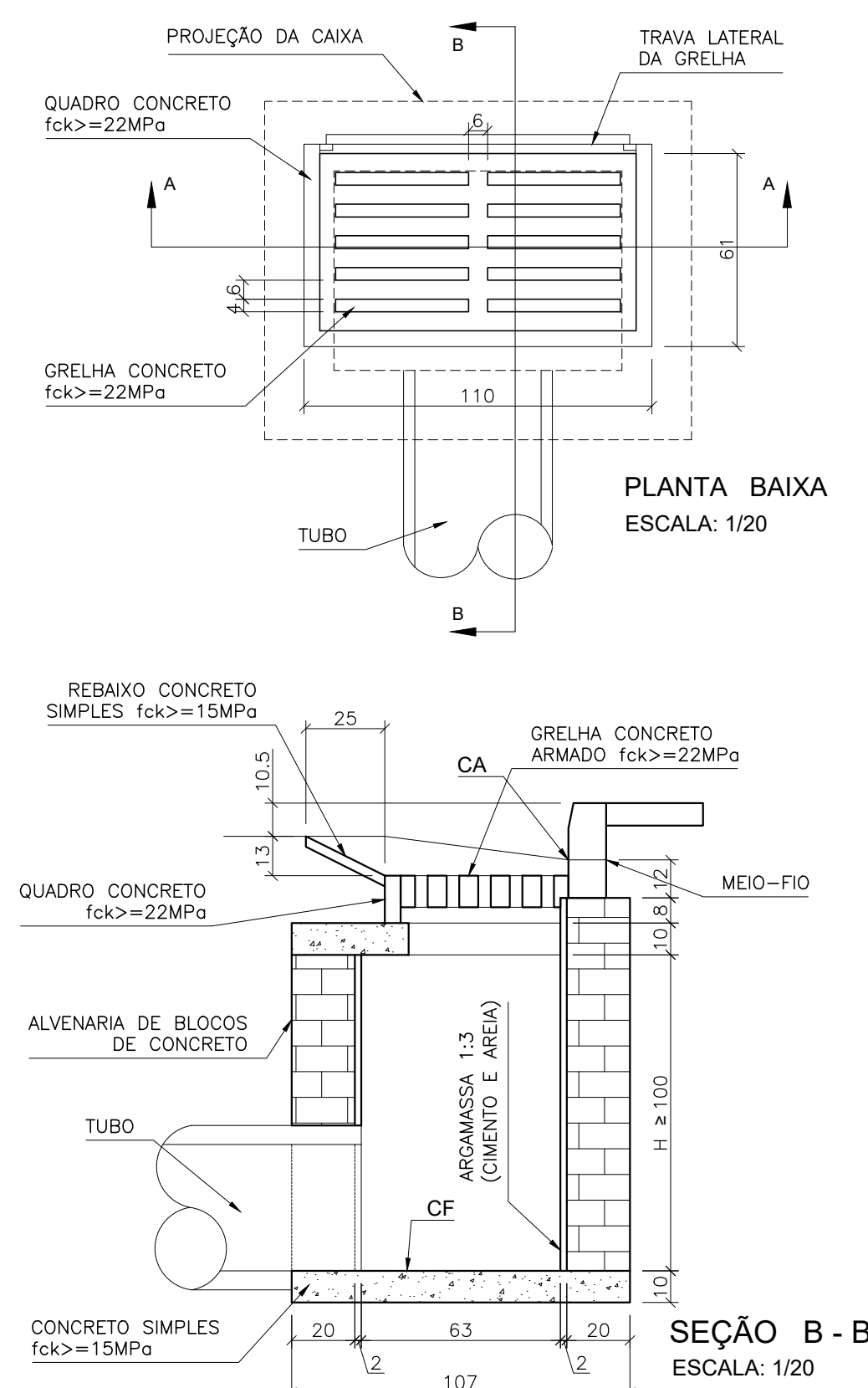

R01	REVISÃO GERAL	NEILO	ALLISSON CORDEIRO	11/11/2020
R00	EMIÇÃO INICIAL	NEILO	ALLISSON CORDEIRO	10/09/2020
REV	DESCRIÇÃO	REVISADO POR	RESP. TÉCNICO	DATA

## DOCUMENTOS DE REFERÊNCIA:

30000393-03-OSS-G00-DRE-MC-0001-R00 - MEMORIAL DO PROJETO EXECUTIVO DE DRENAGEM SUPERFICIAL  
 30000393-03-OSS-G00-DRE-DE-0001-R00 - PLANTA GERAL - FASES  
 30000393-03-OSS-G00-DRE-DE-0002-R00 - PLANTA GERAL  
 30000393-03-OSS-G00-DRE-DE-0012-R00 - PLANTA E PERFIL DAS GALERIAS - FASE B1  
 30000393-03-OSS-G00-DRE-DE-0014-R00 - CAIXA EXTRAVASOR, CANALETA E BIO VALETA FASE B1

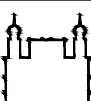
	Nº DO CONTRATO 031/2019-COGIC		
	PROCESSO 25389.000189/2017-19		
	COORDENADOR DA META MARLY ZIED		FISCAL DE CONTRATO TAMIRES PAZ
	NOME DO ARQUIVO GED 30000393-03-OSS-G00-DRE-DE-0013-R01.DWG		
	NOME DO PRÉDIO / ÁREA CAMPUS FIOCRUZ RONDÔNIA		
	Nº PRÉDIO 600	CAMPUS RONDÔNIA	SETOR CAMPUS
	OBJETIVO CONSTRUÇÃO		DATA NOVEMBRO 2020
	TIPO DE PROJETO / SUBTIPO DE PROJETO DRENAGEM		ESCALA INDICADA
TÍTULO DA PRANCHA PV'S E BOCAS DE LOBO - FASE B1			
COORDENADOR ALEXANDRE LANDIM		RESPONSÁVEL TÉCNICO ALLISSON CORDEIRO	CO-RESPONSÁVEL TÉCNICO NEILO VALE
EQUIPE ARCHITECTUS			

DRE-0013



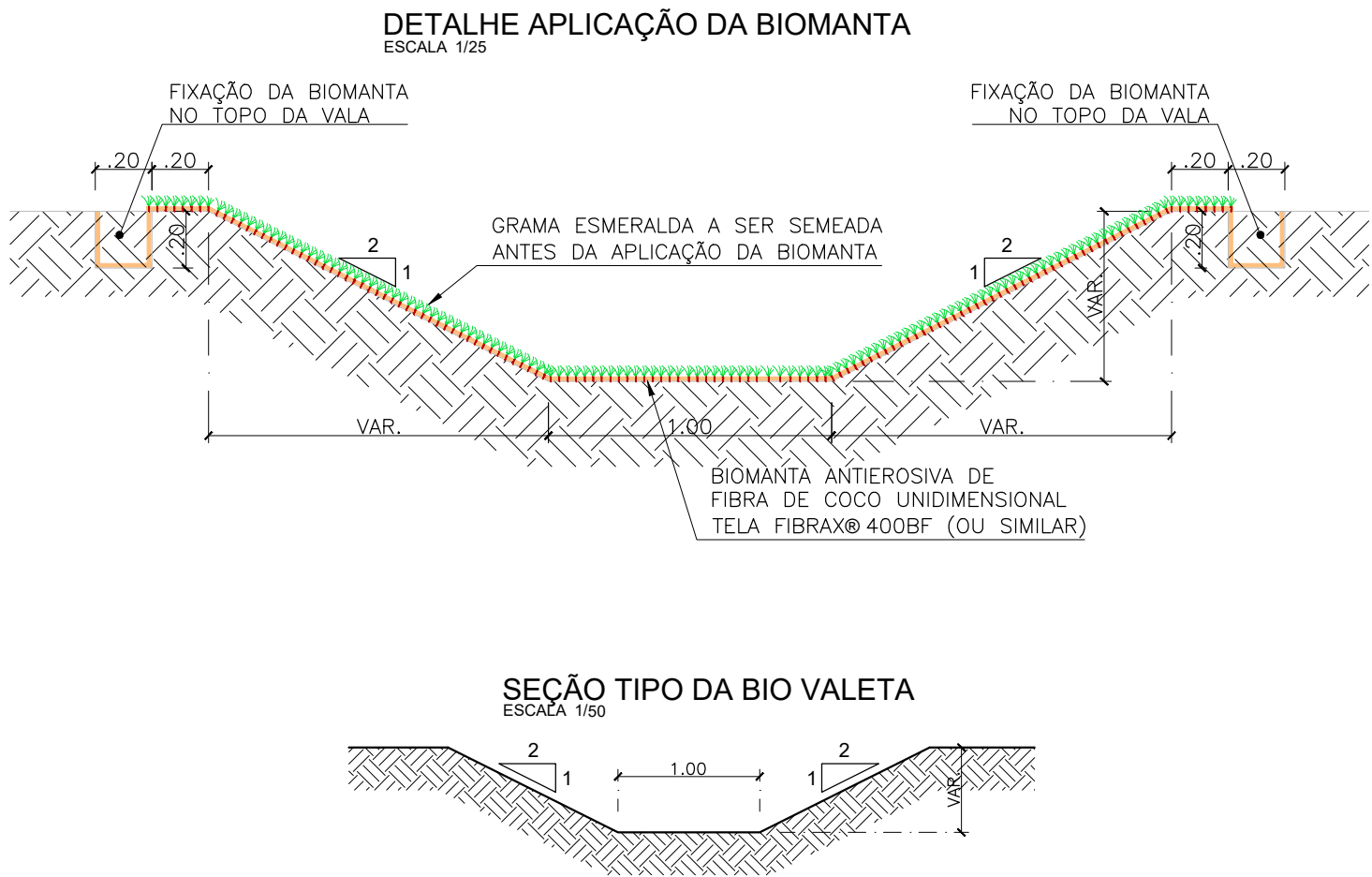
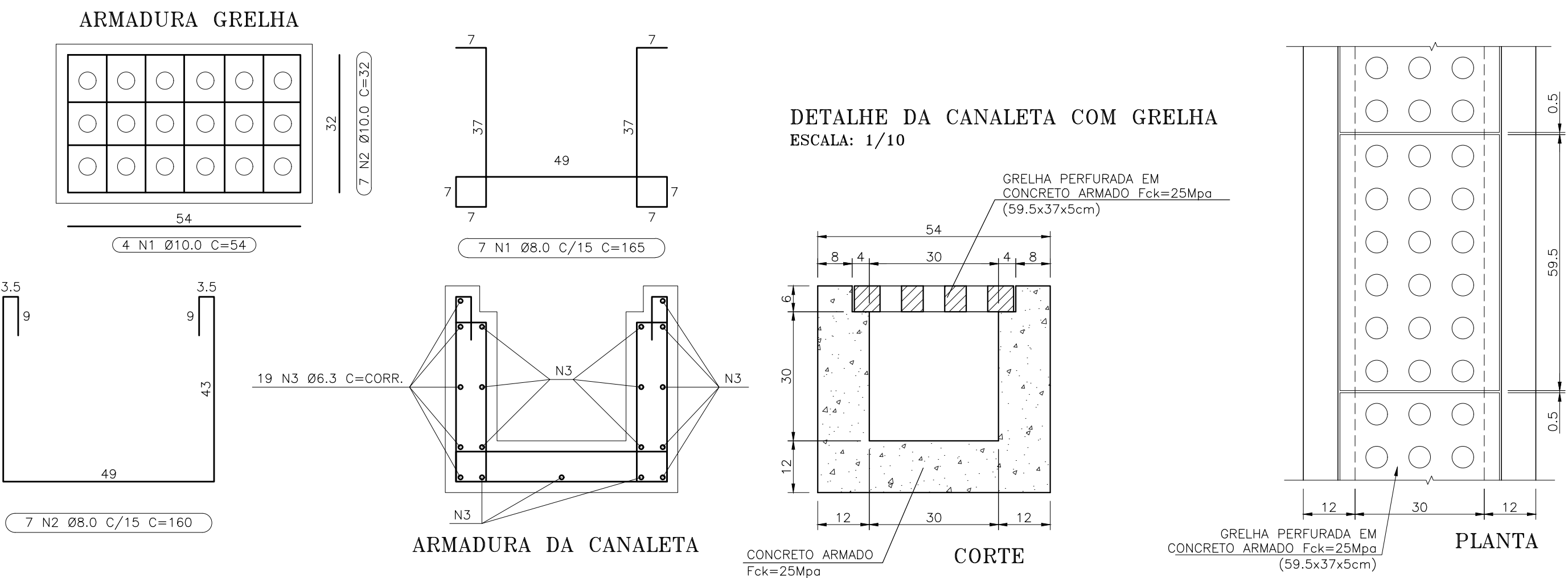

QUADRO FERROS PARA 1M DE CANALETA				
N	Ø	QUANTIDADE	COMPRIMENTO	
			UNITARIO (m)	TOTAL (m)
1	8.0	7	1.650	11.550
2	8.0	7	1.600	11.200
3	6.3	19	1.000	19.000



CA - 50				
QUADRO RESUMO				
Ø	COMP. TOTAL (m)	PESO/m	PESO TOTAL (kg)	
8.0	22.750	0.40	9.10	
6.3	19.000	0.25	4.75	
TOTAL		(kg)	13.85	

QUADRO FERROS PARA 1UN DE GRELHA				
N	Ø	QUANTIDADE	COMPRIMENTO	
			UNITARIO (m)	TOTAL (m)
1	10.0	4	0.540	2.16
2	10.0	7	0.520	3.64

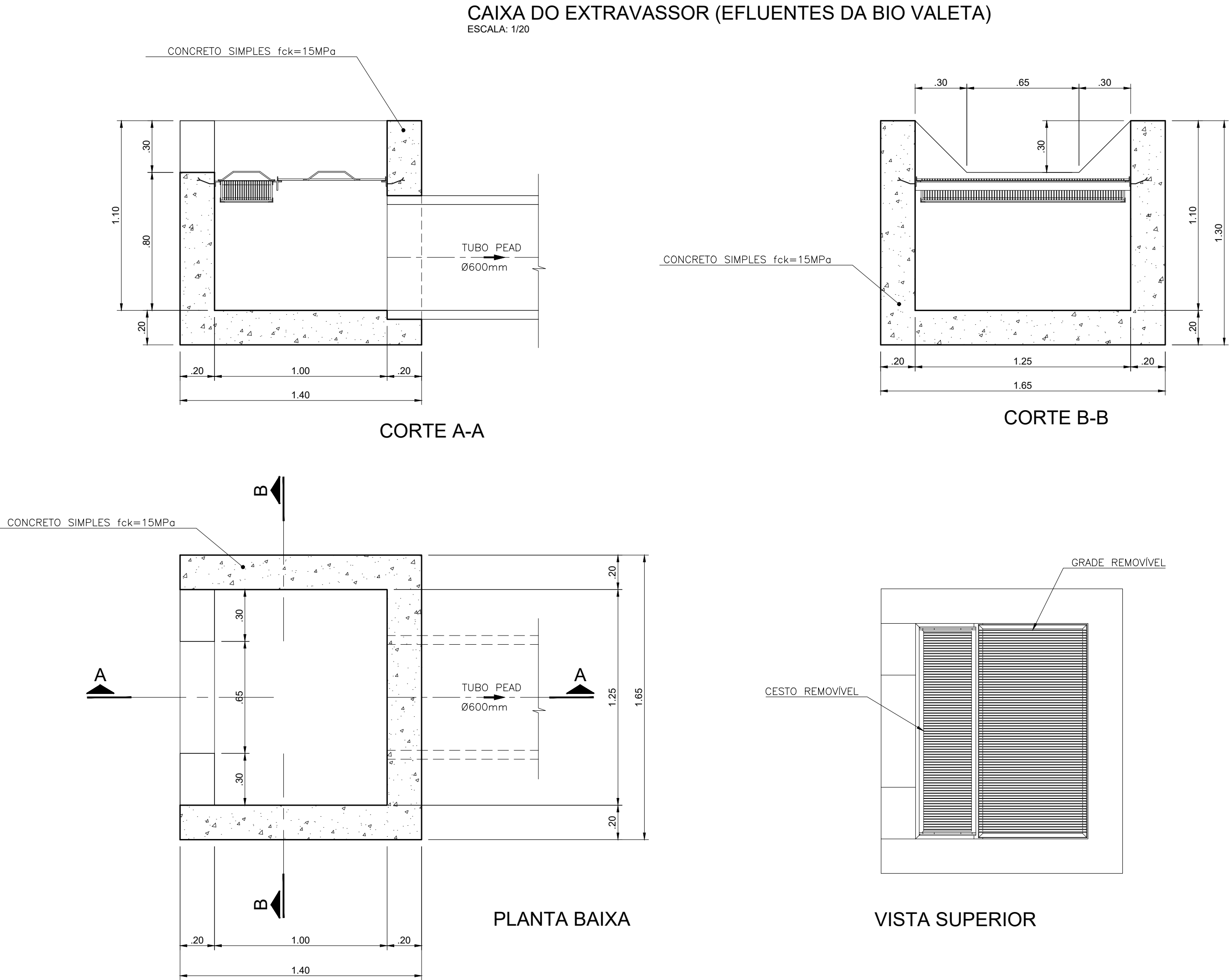
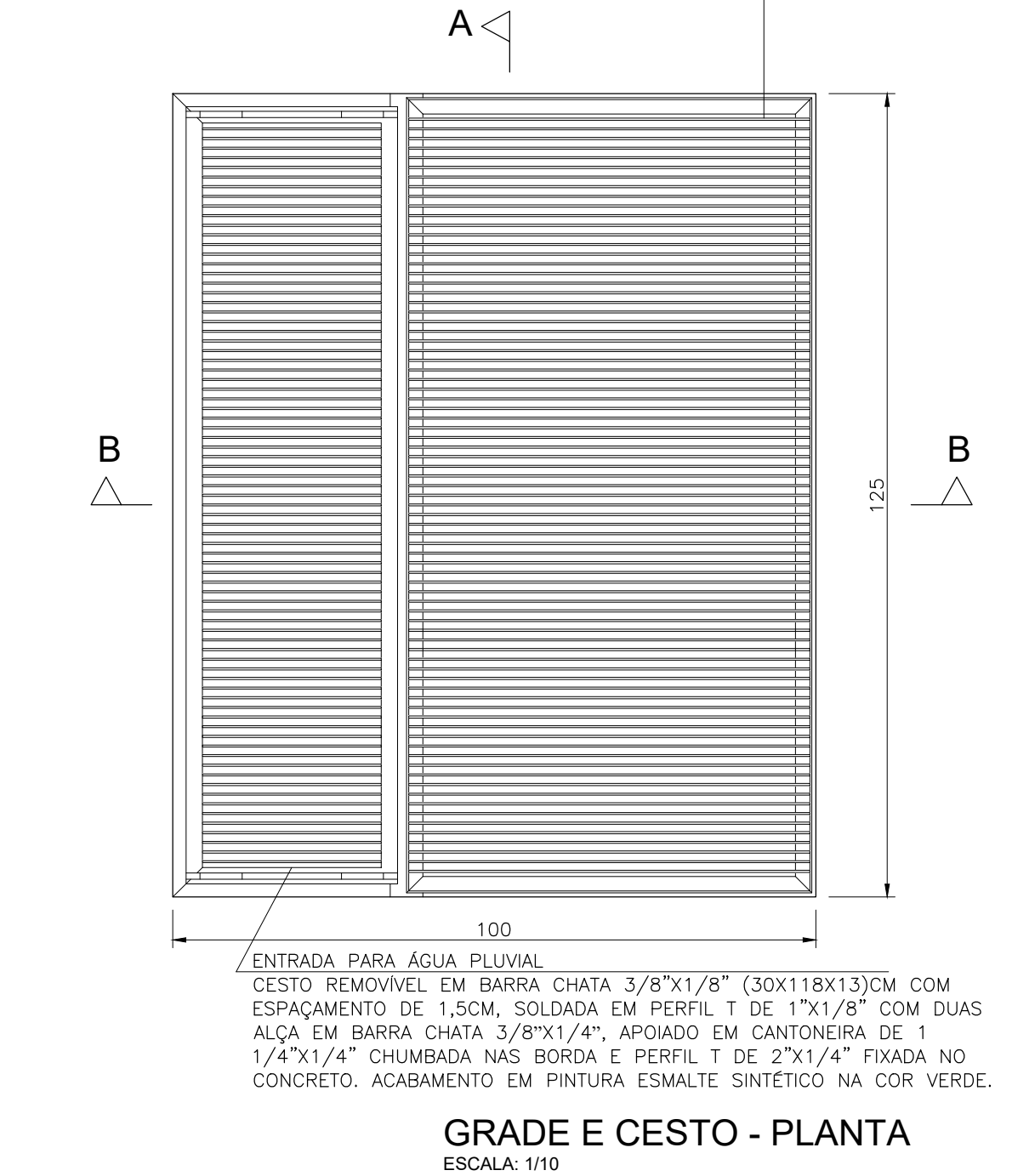
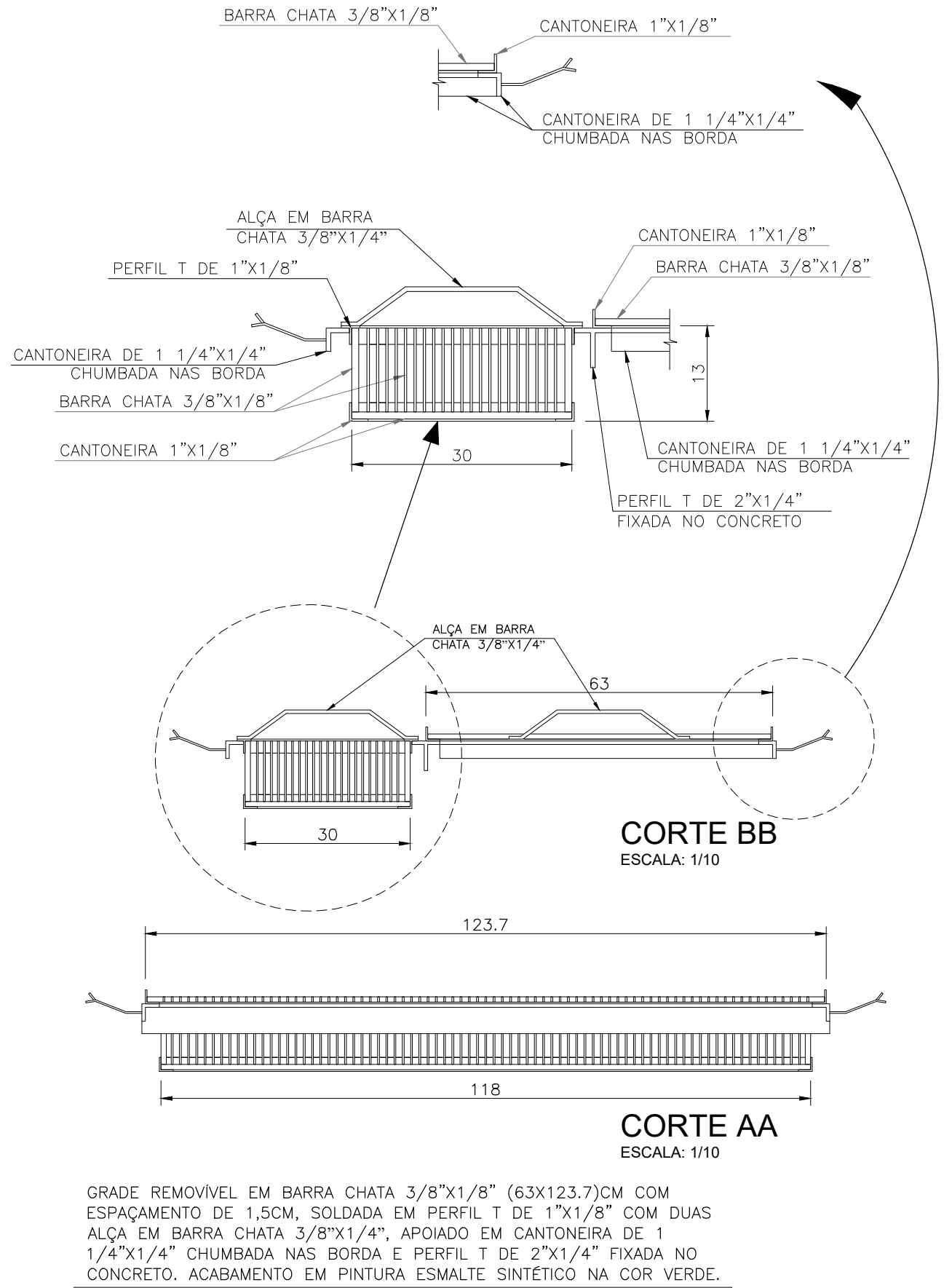
CA - 50				
QUADRO RESUMO				
Ø	COMP. TOTAL (m)	PESO/m	PESO TOTAL (kg)	
10.0	5.80	0.62	3.60	
TOTAL		(kg)	3.60	



Nº CX	COTA DE ASSENTAMENTO
03	85.13
04	85.10
05	85.20
06	85.50

R01	REVISÃO GERAL	NEILO	ALLISSON CORDEIRO	11/11/2020		
R00	EMIÇÃO INICIAL	NEILO	ALLISSON CORDEIRO	10/09/2020		
REV	DESCRIÇÃO	REVISADO POR	RESP. TÉCNICO	DATA		
DOCUMENTOS DE REFERÊNCIA:						
30000393-03-OSS-G00-DRE-MC-0001-R00 - MEMORIAL DO PROJETO EXECUTIVO DE DRENAGEM SUPERFICIAL						
30000393-03-OSS-G00-DRE-DE-0001-R00 - PLANTA GERAL - FASES						
30000393-03-OSS-G00-DRE-DE-0002-R00 - PLANTA GERAL						
30000393-03-OSS-G00-DRE-DE-0012-R00 - PLANTA E PERFIL DAS GALERIAS - FASE B1						
30000393-03-OSS-G00-DRE-DE-0013-R00 - PV'S E BOCAS DE LOBO - FASE B1						
		Nº DO CONTRATO 031/2019-COGIC				
		PROCESSO 25389.000189/2017-19				
		COORDENADOR DA META MARLY ZIED	FISCAL DE CONTRATO TAMIRES PAZ			
		NOME DO ARQUIVO GED 30000393-03-OSS-G00-DRE-DE-0014-R01.DWG				
		NOME DO PRÉDIO / ÁREA <b>CAMPUS FIOCRUZ RONDÔNIA</b>				
Ministério da Saúde FIOCRUZ Fundação Oswaldo Cruz		Nº PRÉDIO 600	CAMPUS RONDÔNIA	SETOR CAMPUS		
Coordenação Geral de Infraestrutura dos Campi Departamento de Projetos e Obras		NOME DO ARQUIVO SIENGE				
OBJETIVO CONSTRUÇÃO		Nº DA META 2017.027	O.E. / O.R. 2020.02.17.01			
TIPO DE PROJETO / SUBTIPO DE PROJETO DRENAGEM		FASE EXECUTIVO				
TÍTULO DA PRANCHA <b>CAIXA EXTRAVASSOR, CANALETA E BIO VALETA</b>		DATA NOVEMBRO 2020				
FASE B1		ESCALA INDICADA				
COORDENADOR ALEXANDRE LANDIM		RESPONSÁVEL TÉCNICO ALLISSON CORDEIRO	CO-RESPONSÁVEL TÉCNICO NEILO VALE			
EQUIPE ARCHITECTUS						

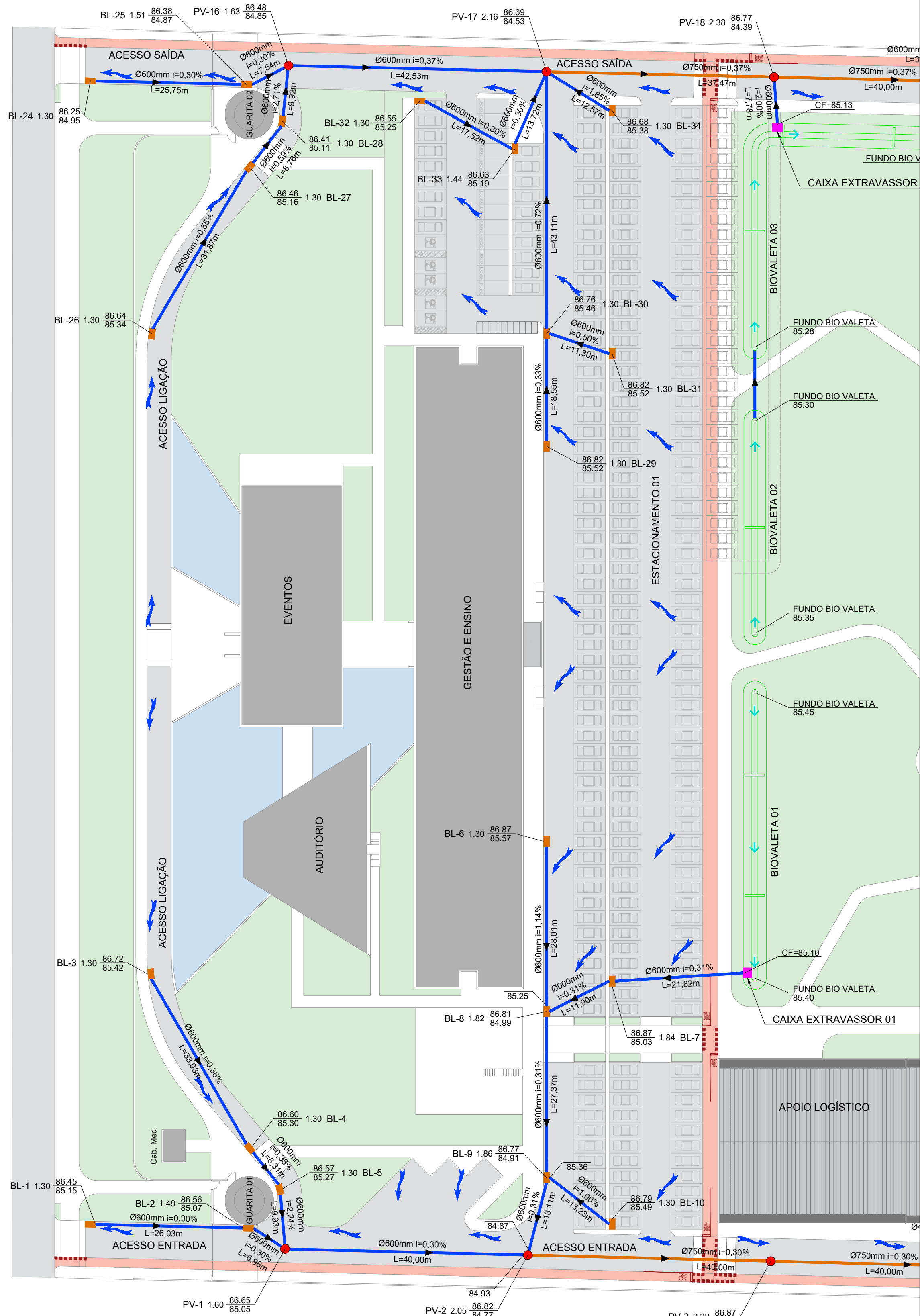
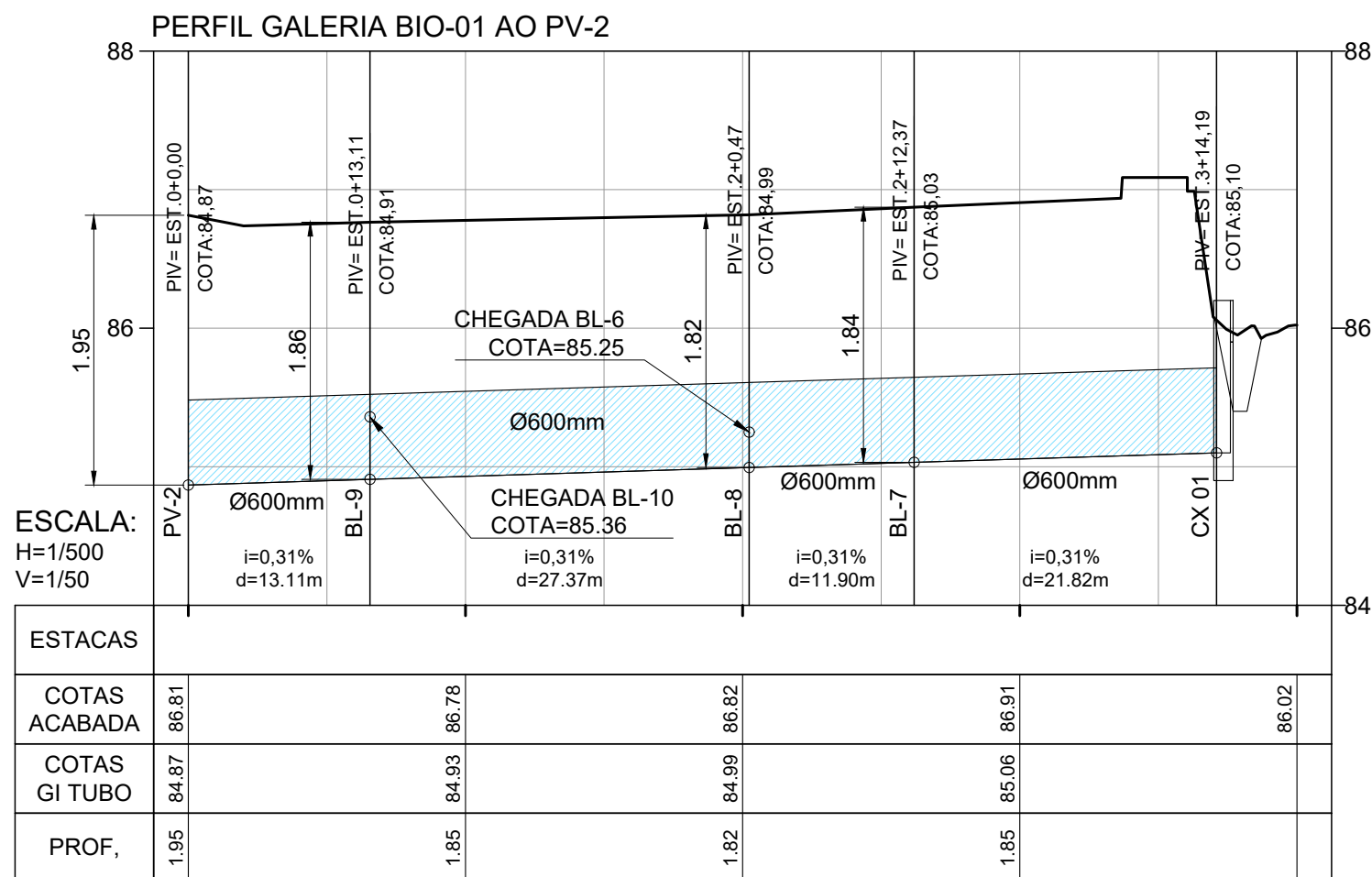
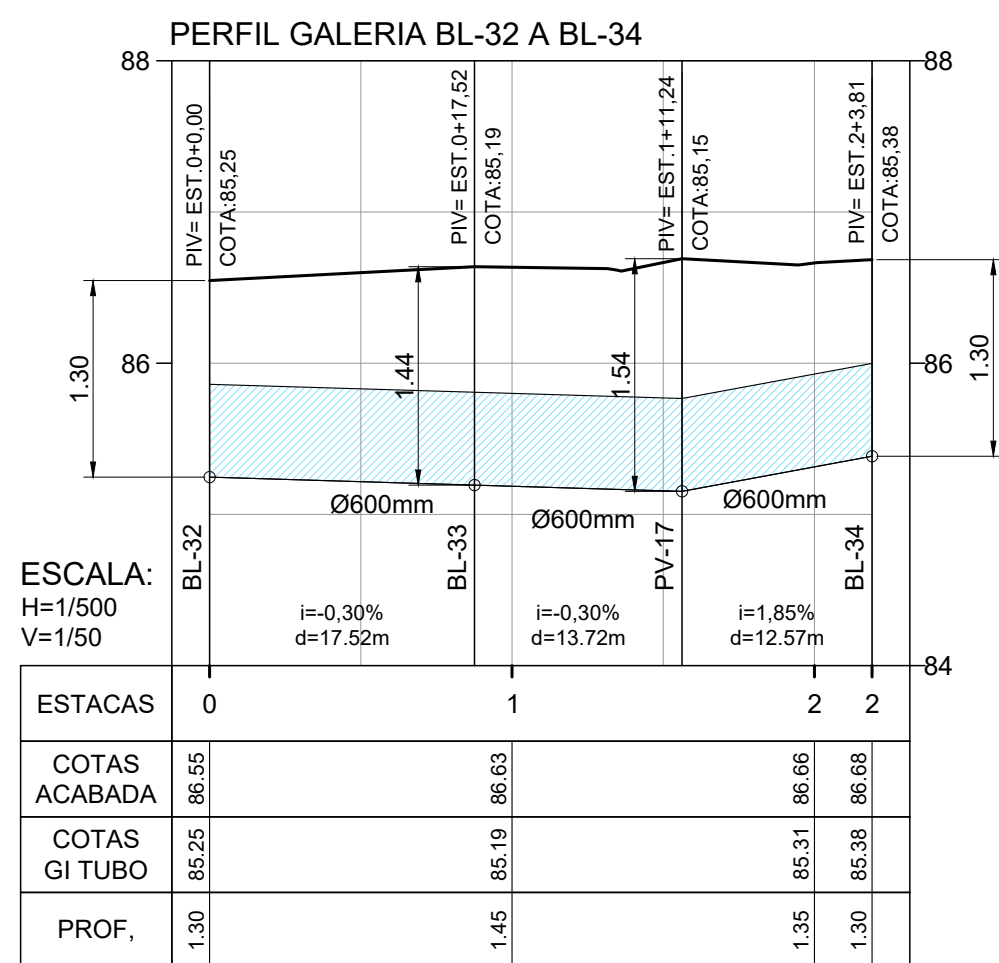
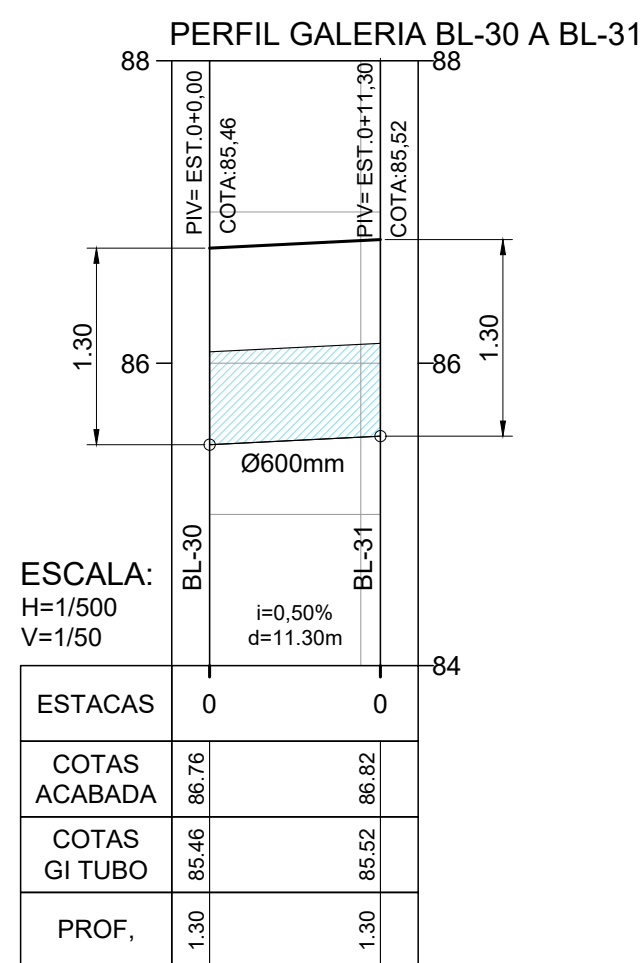
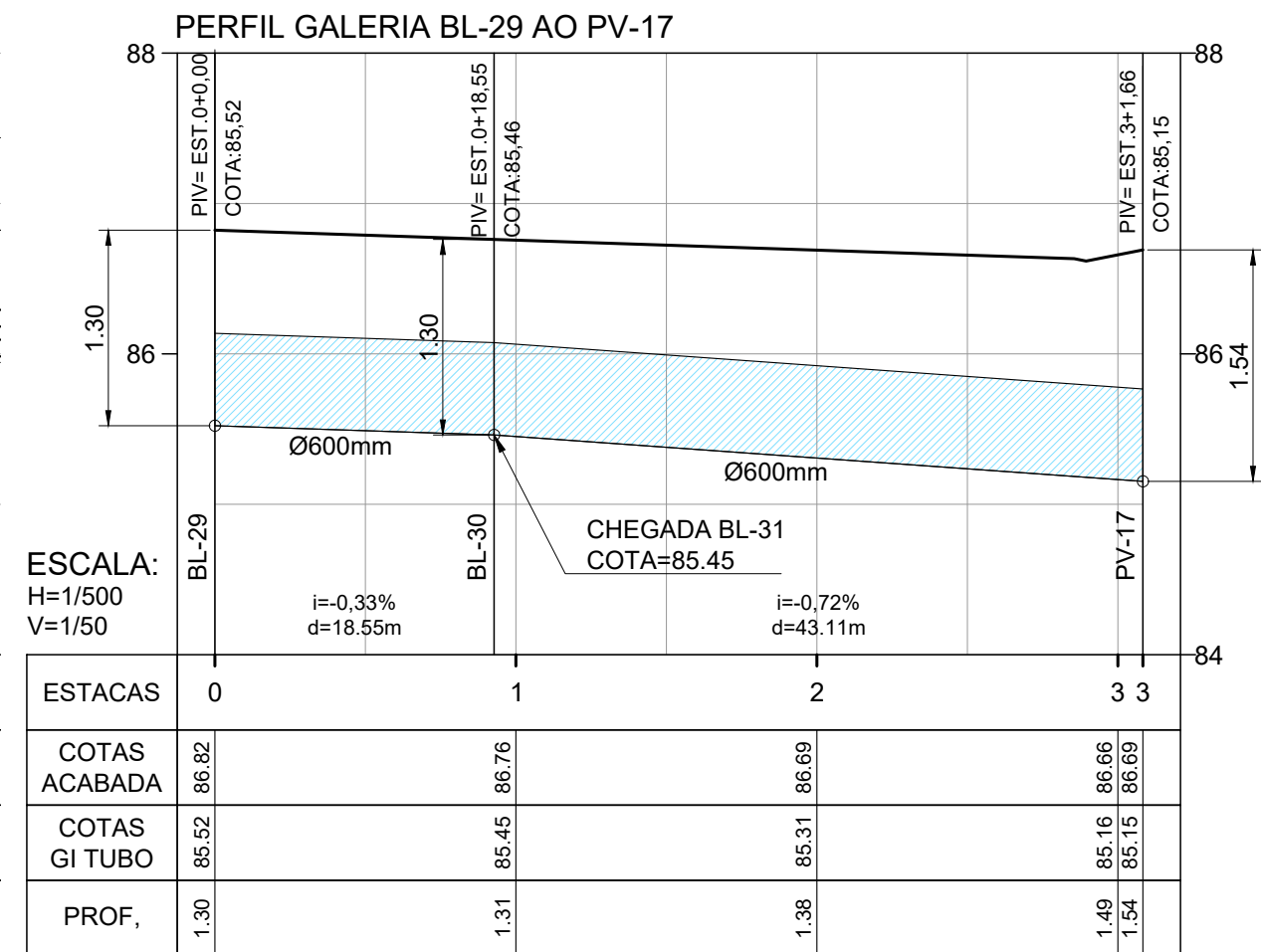
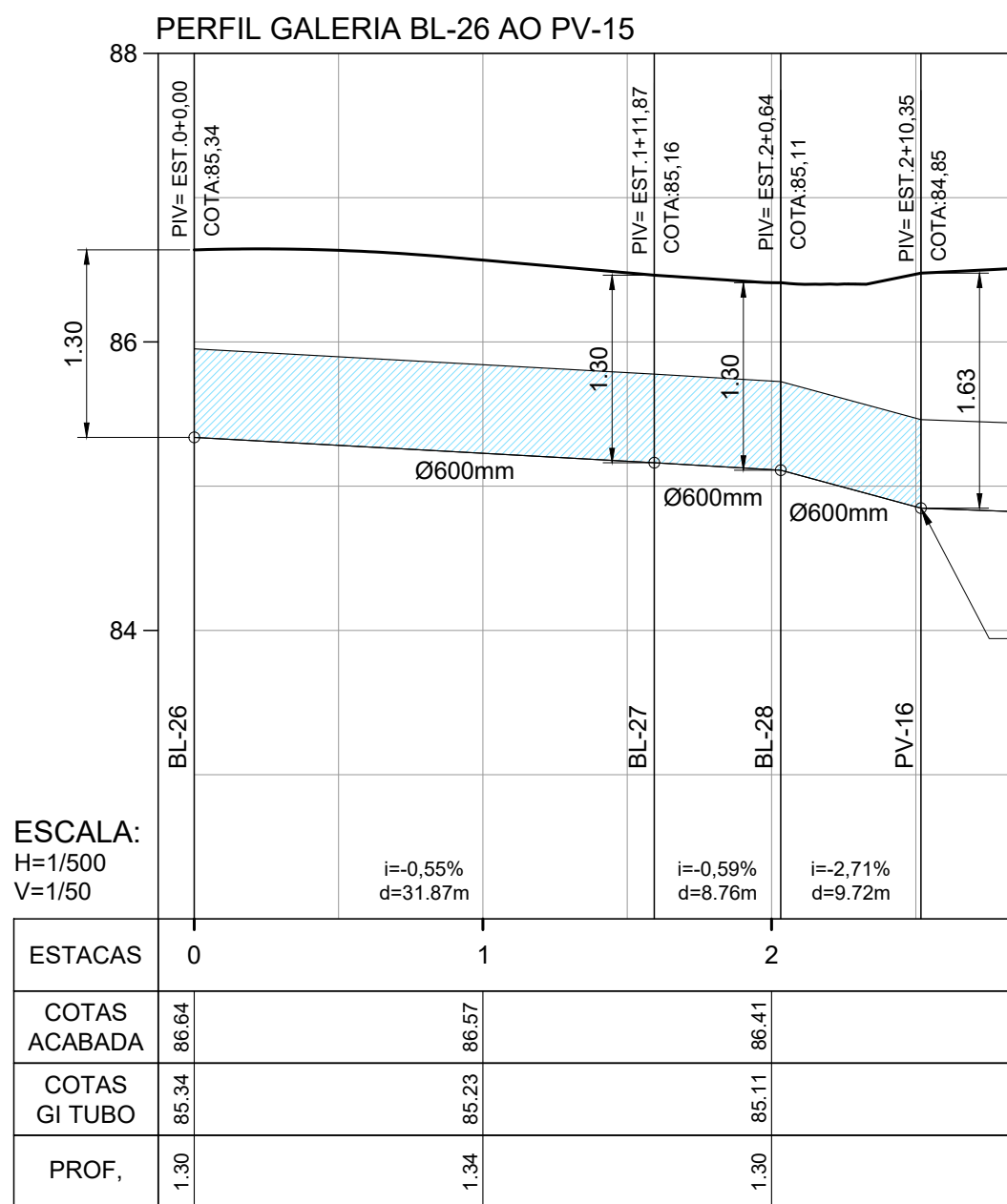

PLANTA BAIXA  
ESCALA: 1/500



BOCA DE LOBO TIPO

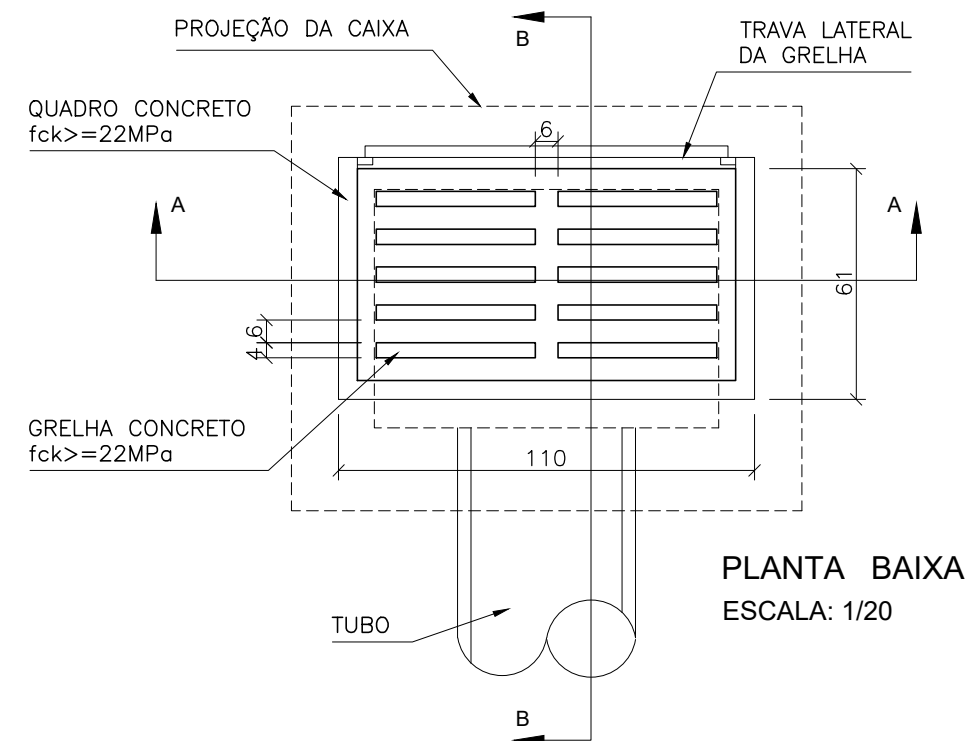

PLANTA BAIXA  
ESCALA: 1/20

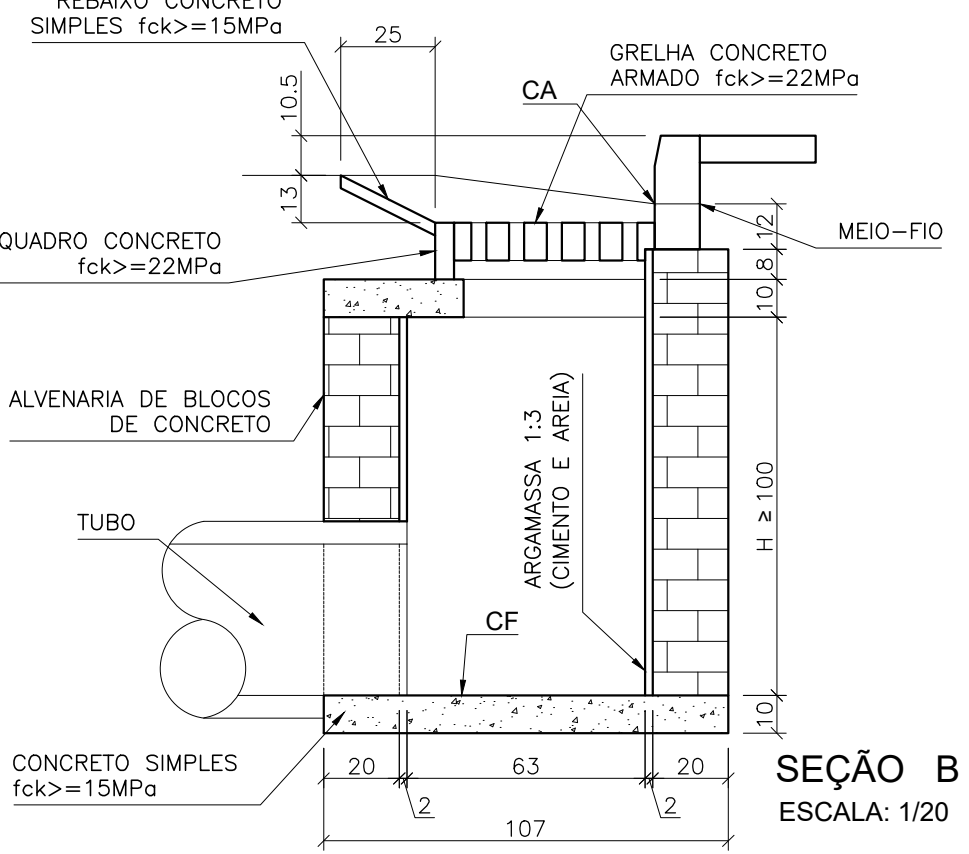

SEÇÃO B - B  
ESCALA: 1/20

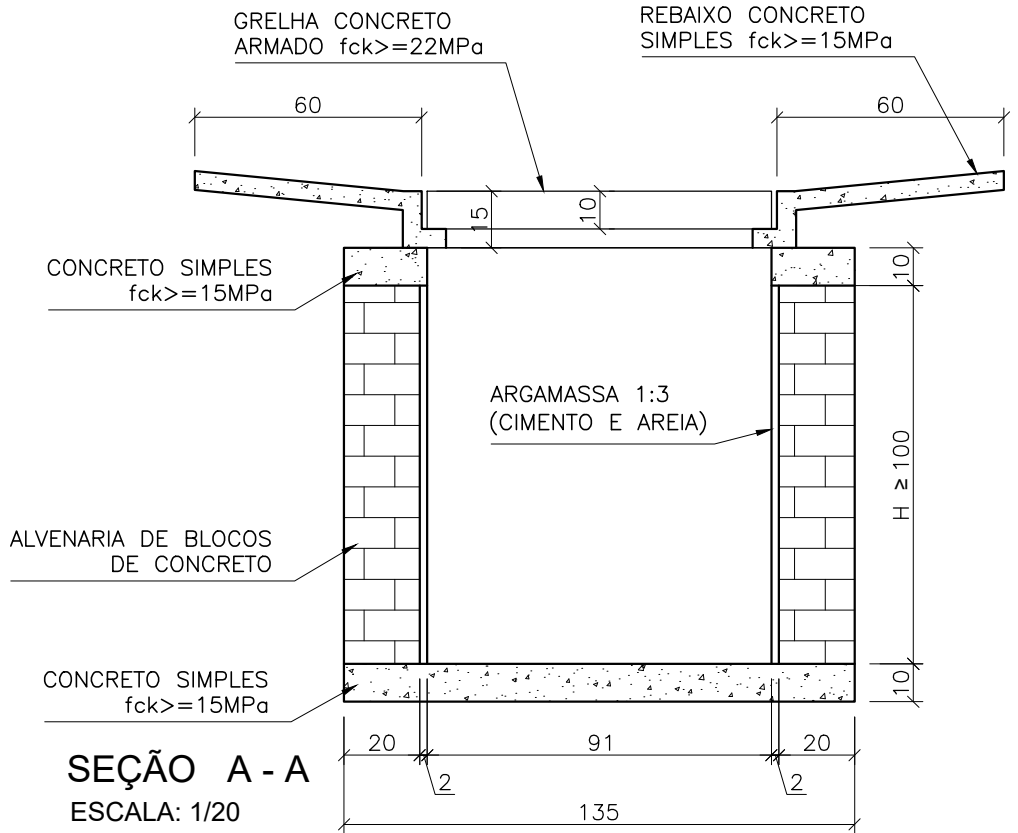

SEÇÃO A - A  
ESCALA: 1/20

ALTURA DAS BL'S				
Nº PV	CA	CF	H	
BL-3	86.72	85.42	1.30	
BL-6	86.87	85.57	1.30	
BL-7	86.87	85.03	1.84	
BL-8	86.81	84.99	1.82	
BL-9	86.77	84.91	1.86	
BL-10	86.79	85.49	1.30	
BL-26	86.64	85.34	1.30	
BL-27	86.46	85.16	1.30	
BL-28	86.41	85.11	1.30	
BL-29	86.82	85.52	1.30	
BL-30	86.76	85.46	1.30	
BL-31	86.82	85.52	1.30	
BL-32	86.55	85.25	1.30	
BL-33	86.63	85.19	1.44	
BL-34	86.68	85.38	1.30	

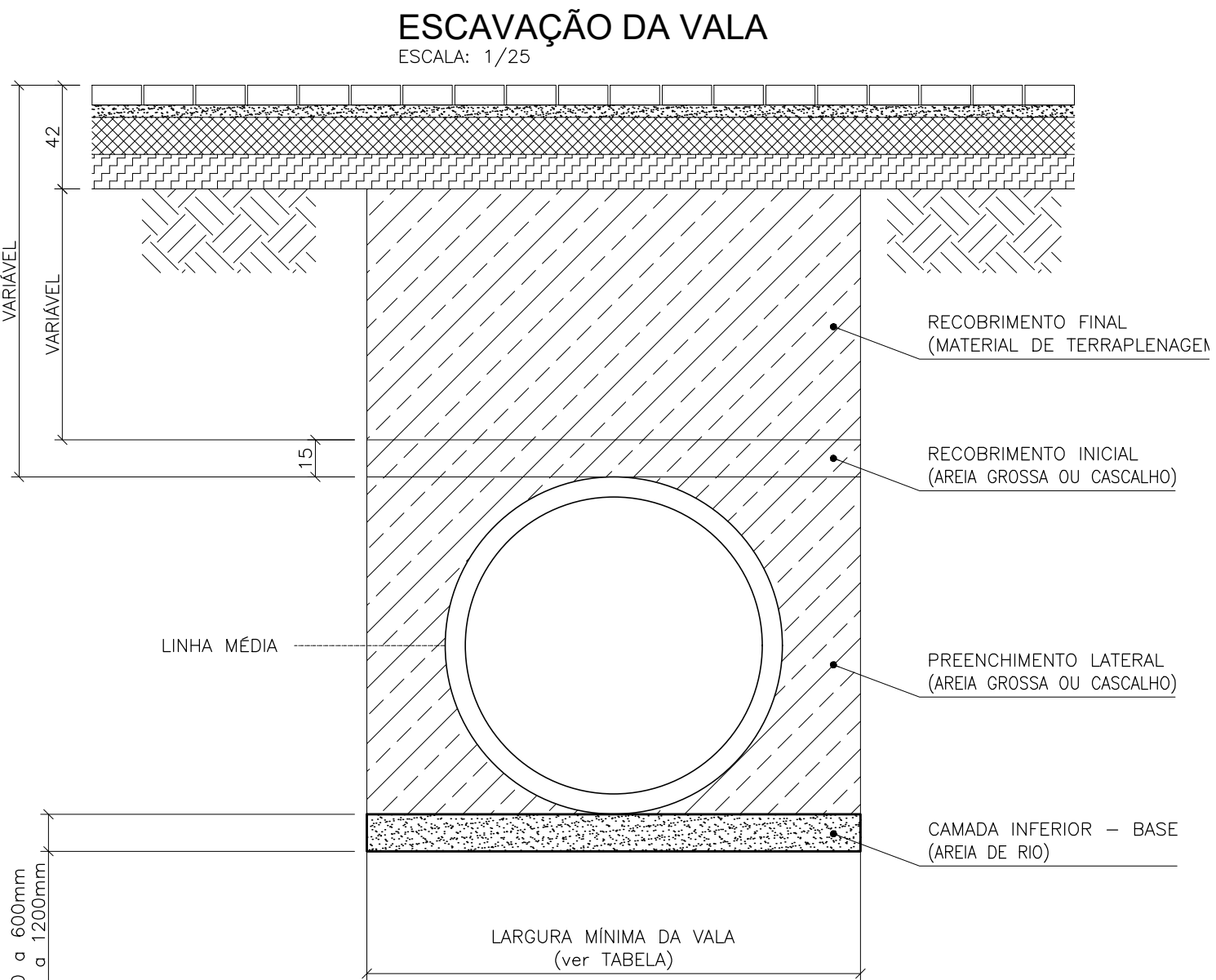

Diametro Nominal (mm)	450	600	750	900	1200
Largura Vala Mínimo (mm)	981	1196	1425	1605	2009

10 cm PARA TUBOS 450 a 600mm  
15 cm PARA TUBOS 750 a 1200mm

R01	REVISÃO GERAL	NEILO	ALLISSON CORDEIRO	11/11/2020
R00	EMIÇÃO INICIAL	NEILO	ALLISSON CORDEIRO	10/09/2020
REV	DESCRIÇÃO	REVISADO POR	RESP. TÉCNICO	DATA

DOCUMENTOS DE REFERÊNCIA:

30000393-03-OS5-G00-DRE-MC-0001-R00 – MEMORIAL DO PROJETO EXECUTIVO DE DRENAGEM SUPERFICIAL  
30000393-03-OS5-G00-DRE-DE-0001-R00 – PLANTA GERAL – FASES  
30000393-03-OS5-G00-DRE-DE-0002-R00 – PLANTA GERAL  
30000393-03-OS5-G00-DRE-DE-0015-R00 – PLANTA E PERFIL DAS GALERIAS - FASE C  
30000393-03-OS5-G00-DRE-DE-0017-R00 – CAIXA EXTRAVASOR E BIO VALETA FASE C

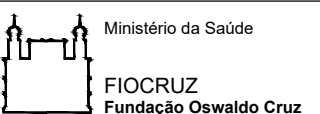
 <b>ARCHITECTUS</b> R. General de Azevedo, s/nº 64011-900 Rio de Janeiro, RJ fornecedor@architectus.com.br	Nº DO CONTRATO 031/2019-COGIC		
	PROCESSO 25389.000189/2017-19		
	COORDENADOR DA META MARLY ZIED	FISCAL DE CONTRATO TAMIRES PAZ	
	NOME DO ARQUIVO GED 30000393-03-OS5-G00-DRE-DE-0016-R01.DWG		
 Ministério da Saúde <b>FIOCRUZ</b> Fundação Oswaldo Cruz	NOME DO PRÉDIO / ÁREA <b>CAMPUS FIOCRUZ RONDÔNIA</b>		

OBJETIVO CONSTRUÇÃO	Nº DA META 2017.027	O.E. / O.R. 2020.02.17.01	NOME DO ARQUIVO SIENGE
TIPO DE PROJETO / SUBTIPO DE PROJETO DRENAGEM	FASE EXECUTIVO		
TÍTULO DA PRANCHA PV'S E BOCAS DE LOBO - FASE C			DATA NOVEMBRO 2020
COORDENADOR ALEXANDRE LANDIM			ESCALA INDICADA
EQUIPE ARCHITECTUS		RESPONSÁVEL TÉCNICO ALLISSON CORDEIRO	CO-RESPONSÁVEL TÉCNICO NEILO VALE



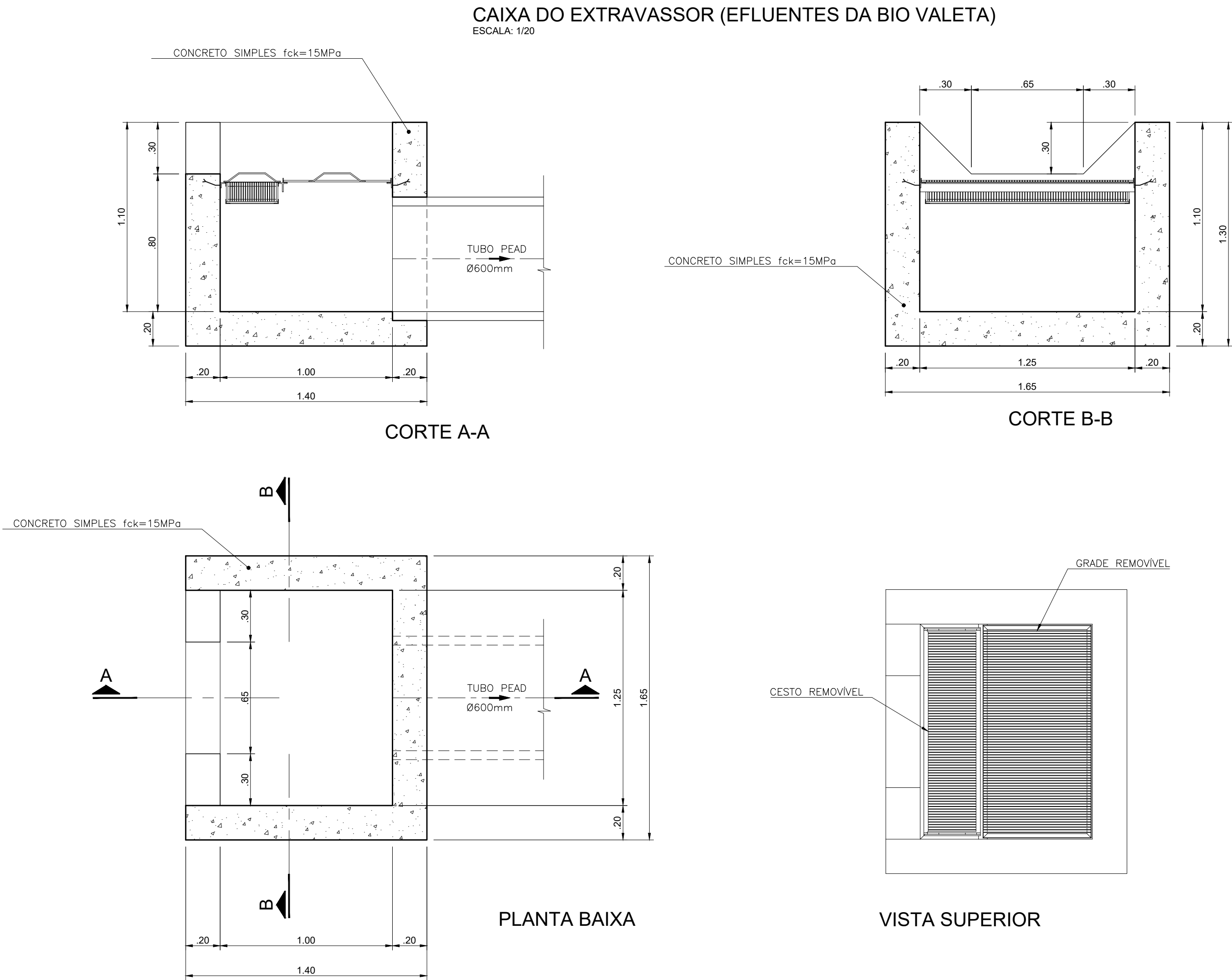
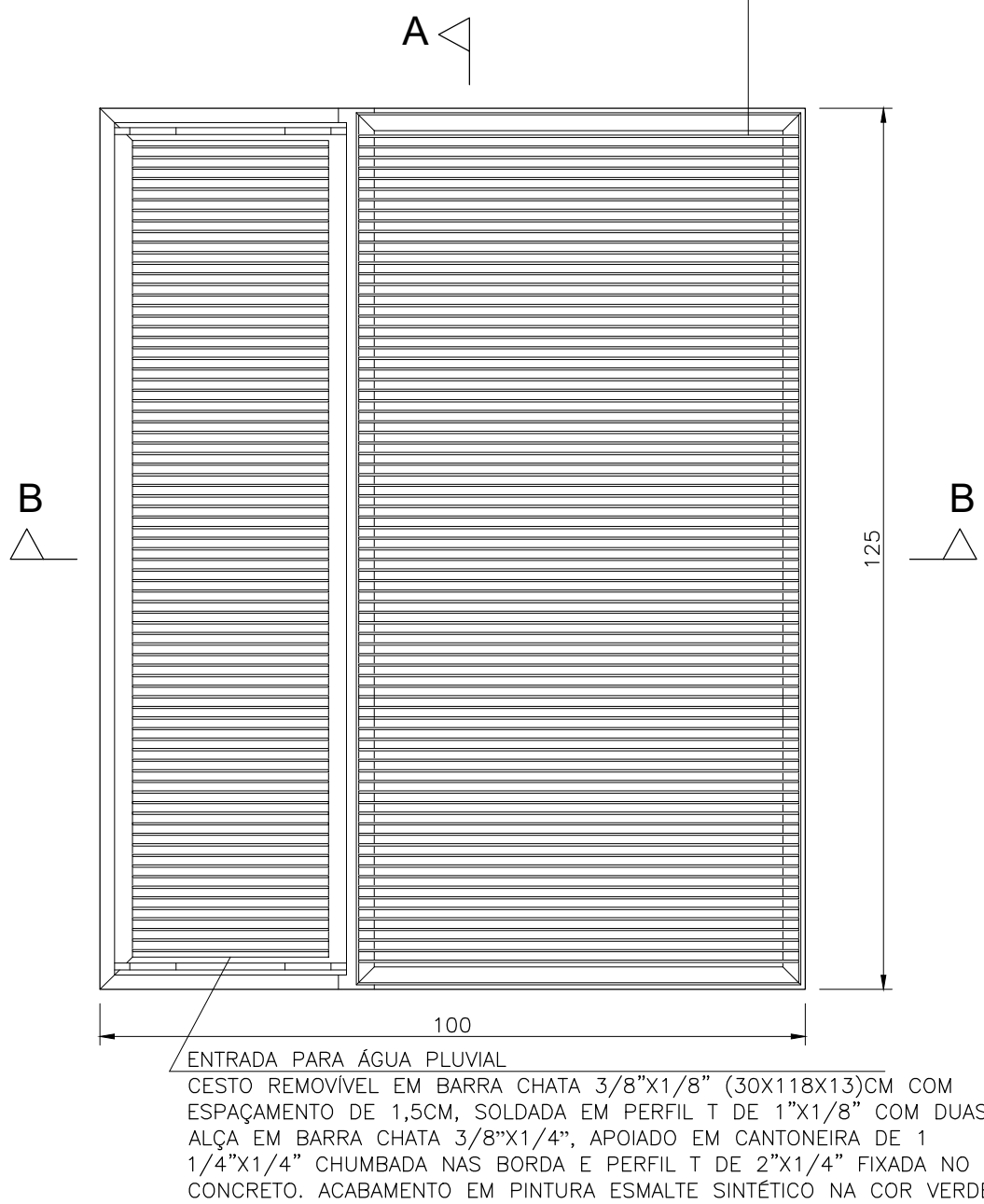
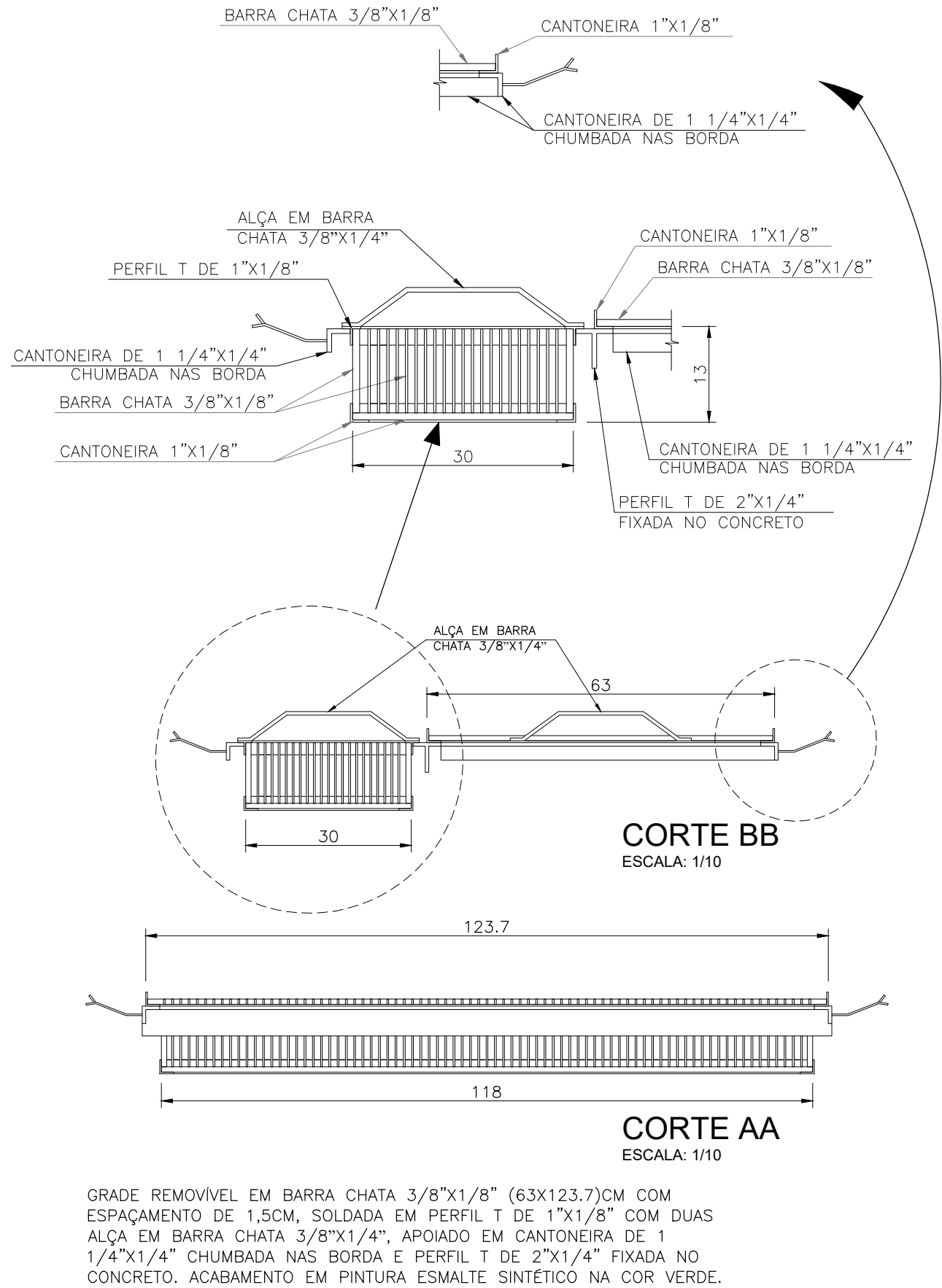
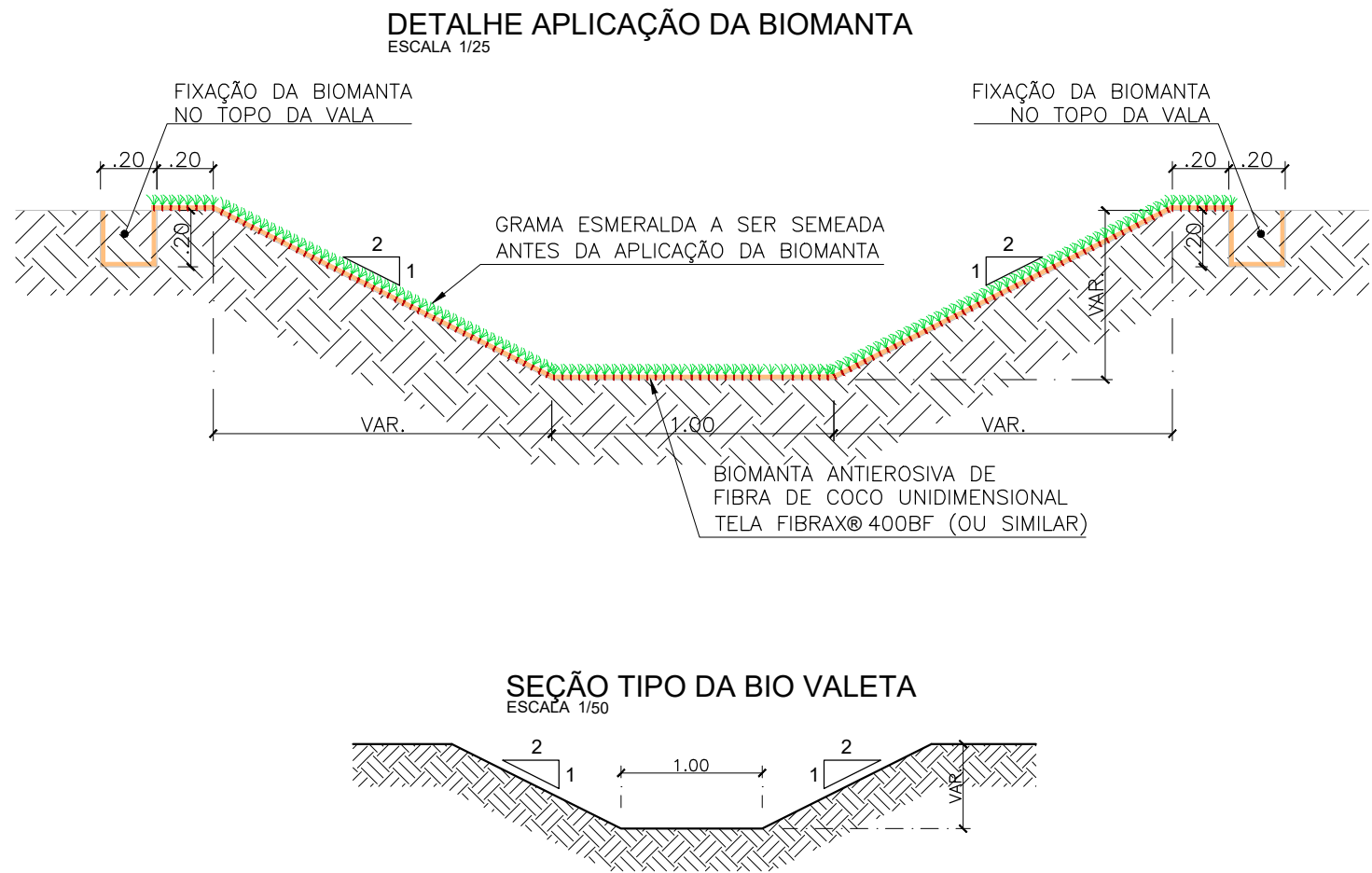

COTA DE ASSENTAMENTO DA CAIXA EXTRAVASSOR

Nº CX	COTA DE ASSENTAMENTO
01	85.10

R01	REVISÃO GERAL	NEILO	ALLISSON CORDEIRO	11/11/2020
R00	EMIÇÃO INICIAL	NEILO	ALLISSON CORDEIRO	10/09/2020
REV	DESCRIÇÃO	REVISADO POR	RESP. TÉCNICO	DATA
DOCUMENTOS DE REFERÊNCIA:				
30000393-03-OSS-G00-DRE-MC-0001-R00 – MEMORIAL DO PROJETO EXECUTIVO DE DRENAGEM SUPERFICIAL 30000393-03-OSS-G00-DRE-DE-0001-R00 – PLANTA GERAL – FASES 30000393-03-OSS-G00-DRE-DE-0002-R00 – PLANTA GERAL 30000393-03-OSS-G00-DRE-DE-0015-R00 – PLANTA E PERFIL DAS GALERIAS - FASE C 30000393-03-OSS-G00-DRE-DE-0016-R00 – PV'S E BOCAS DE LOBO - FASE C				
 <small>R. General de Aguiar - 144 12.240-000 fones:021-2538.9000 www.architectus.org.br</small>		Nº DO CONTRATO 031/2019-COGIC		
		PROCESSO 25389.000189/2017-19		
		COORDENADOR DA META MARLY ZIED		FISCAL DE CONTRATO TAMIREIS PAZ
		NOME DO ARQUIVO GED 30000393-03-OSS-G00-DRE-DE-0017-R01.DWG		
 Ministério da Saúde FIOCRUZ Fundação Oswaldo Cruz		NOME DO PRÉDIO / ÁREA CAMPUS FIOCRUZ RONDÔNIA		
		Nº PRÉDIO 600	CAMPUS RONDÔNIA	SETOR CAMPUS
		O.E. / O.R. 2020.02.17.01		
		NOME DO ARQUIVO SIENGE		
OBJETIVO CONSTRUÇÃO		FASE EXECUTIVO		DRE-0017
TIPO DE PROJETO / SUBTIPO DE PROJETO DRENAGEM				
TÍTULO DA PRANCHA CAIXA EXTRAVASSOR E BIO VALETA FASE C		DATA NOVEMBRO 2020 ESCALA INDICADA		
COORDENADOR ALEXANDRE LANDIM		RESPONSÁVEL TÉCNICO ALLISSON CORDEIRO	CO-RESPONSÁVEL TÉCNICO NEILO VALE	
EQUIPE ARCHITECTUS				